SIE DJIN KOEI tjeng see

(SAMBUNGAN „SIE DJIN KOEI TJENG TANG")

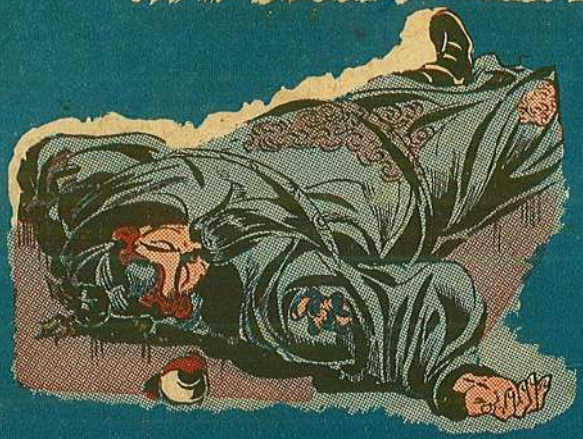

1

Penerbit Keng Po

Harga Rp. 3,50

SIE DJIN KOEI TJENG SEE

tjerita bergambar klasik disadur dari salah satu tjerita Tiongkok jang paling terkenal.

ukuran : 29 × 22 cm
tebal : 28 halaman
dengan 26 seri gambar & gambar kulit berwarna

harga : Rp. 3.50
ongkos kirim : Rp. 1,50 (tertjatat)

pembelian 5 buku dari satu djilid bebas ongkos kirim — toko buku potongan bagus!

pesanan pada penerbitnja :
KENG PO (Bagian Penerbitan)
Pintubesar 86 — Djakarta-Kota.

SIE DJIN KOEI TJENG SEE

(landjutan Sie Djin Koei Tjeng Tang)

Tjerita Tiongkok kuno jang sangat terkenal dan berdasarkan —— sedjarah. ——

Semasa dinasti Tong (T'ang), dibawah pemerintahan kaisar Thay Tjong (T'ai Tsung, 627 - 649 a.d.), terbitlah peperangan antara Tiongkok dan Kaoli, salah satu antara tiga negara jang terdapat disemenandjung Korea dimasa —— itu. ——

Sie Djin Koei (Hsieh Yen-Kuei) adalah seorang djenderal jang gagah perkasa dari tentara ekspedisi, jang menjerbu kenegara Kaoli dalam peperangan itu.

DILARANG MENGUTIP
COPYRIGHT RESERVED

SIE DJIN KOEI

TJENG SEE

(Sambungan „Sie Djin Koei Tjeng Tang")

THIO BIE DJIN · PUTERI THIO SOE KOEI · MASIH TERUS DENDAM TERHADAP SIE DJIN KOEI JG TELAH MENJEBABKAN AJAH DAN SAUDARANJA TERHUKUM MATI. MAKA TAK HENTI² DIMINTANJA SUAMINJA · LIE TOO TJONG · UTK MEMBALAS SAKIT HATINJA

HAL INI TAK MUDAH DILAKUKAN, ISTERIKU, KARENA SELAIN BANJAK SOBAT²NJA DJIN KOEI PUN DISAJANG SRI BAGINDA

SUATU HARI, MEREKA MENGUNDANG THIO DJIN JG. BANJAK AKALNJA UTK. MENCARI DJALAN BUAT MEMBALAS DENDAM MEREKA.

DNG MENGGUNAKAN FIRMAN PALSU, TAK SUKAR MEMANGGIL DJIN KOEI JG TERKENAL DJUDJUR ITU. DAN DJIKA IA SUDAH DISINI, GAMPANG MEMFITNAHNJA.

THIO DJIN MENJARU SBG UTUSAN RADJA DATANG PADA DJIN KOEI, DIBATJAKANNJA FIRMAN PALSU UTK MEMANGGIL DJIN KOEI BERHUBUNG URUSAN PENTING JG THAY TJONG HENDAK RUNDINGKANNJA

SETELAH MEMESAN ONG BOUW SENG SERTA 2 ISTERINJA, DJIN KOEI SEGERA BERANGKAT BERSAMA THIO DJIN MENUDJU KOTA RADJA TIANG-AN

KETIKA TIBA DI TIAN-AN MEREKA DISONGSONG OLEH LIE TOO TJONG. IA INI MEMAKSA DJIN KOEI MAMPIR DULU DI ISTANANJA

SIE PENG LIAUW LAMA KITA TAK BERDJUMPA. MARILAH KITA MINUM² SEBENTAR DI ISTANAKU SEKEDAR MELENJAPKAN KANGENKU HARI PUN TELAH SORE BUAT MENGADAP BAGINDA THAY TJONG

DJIN KOEI MELULUSI UNDANGAN LIE TOO TJONG DLM PERDJAMUAN THIO DJIN TERUS MELOLOH DJIN KOEI DNG ARAK JG DITJAMPURI OBAT BIUS

(AKAN DISAMBUNG) 1

SIE DJIN KOEI TJENG SEE

(Sambungan „Sie Djin Koei Tjeng Tang")

SETELAH BANJAK MINUM ARAK JG. DITJAMPURI OBAT BIUS, DJIN KOEI RUBUH DNG. TIDAK INGAT SUATU APA

BESOK KUHADAPKAN DIA PADA THAY TJONG DNG. TUDUHAN BAHWA IA MENJERANG DAKU SETJARA GELAP.

LIE TOO TJONG MENITAHKAN UTK MERINGKUS DJIN KOEI

THIO HOEI (THIO BIE-DJIN) MENJELAK BITJARA

PIKIRAN ITU TAK SEMPURNA, KURANG BUKTI². BAGAIMANA KALAU IA MENGAKU DIPANGGIL RADJA, SEDANG FIRMAN & UTUSAN PALSU DUA²NJA? KINI BALOK TELAH MENDJADI PERAHU, MENJESAL PUN SUDAH KASIP. TJOBALAH MINTA THIO DJIN MENTJARI AKAL.

THIO DJIN LALU MENJARANKAN TIPUDAJANJA KEPADA LIE TOO TJONG JG LANTAS MENJETUDJUINDA

KEMUDIAN TUBUH DJIN KOEI DIGOTONG KEDALAM KAMAR DILETAKKAN DIATAS PEMBARINGAN LOAN HONG (PUTERI LIE TOO TJONG DARI ISTERI LAIN)

LOAN HONG TIDAK SETUDJU DNG. NIAT KEDJAM AJAH-BUNDANJA. IA BERDAJA MENTJEGAH SEKERAS²NJA TAPI SIA-SIA BELAKA

KENAPA AJAH TURUT SADJA MUSLIHAT KEDJI SILUMAN² ITU, JG. DAPAT MENODAI KEHORMATANKU?

SETELAH MERASA GERAM & SEDIH JG. TAK TERTAHAN LAGI, LOAN HONG MENGHABISI DJIWANJA DNG MEMBENTURKAN KEPALANJA PADA TEMBOK SETJARA MENGERIKAN HATI. SUASANA MENDJADI RJUH SERAM

(AKAN DISAMBUNG) 2

OH, PUTERIKU, KENAPA KAU AMBIL PUTUSAN SEHEBAT & NEKAT INI? INILAH BUKAN LAIN GARA² DJIN KOEI JG DJAHAT ITU

SIE DJIN KOEI
TJENG SEE
(Sambungan „Sie Djin Koei Tjeng Tang")

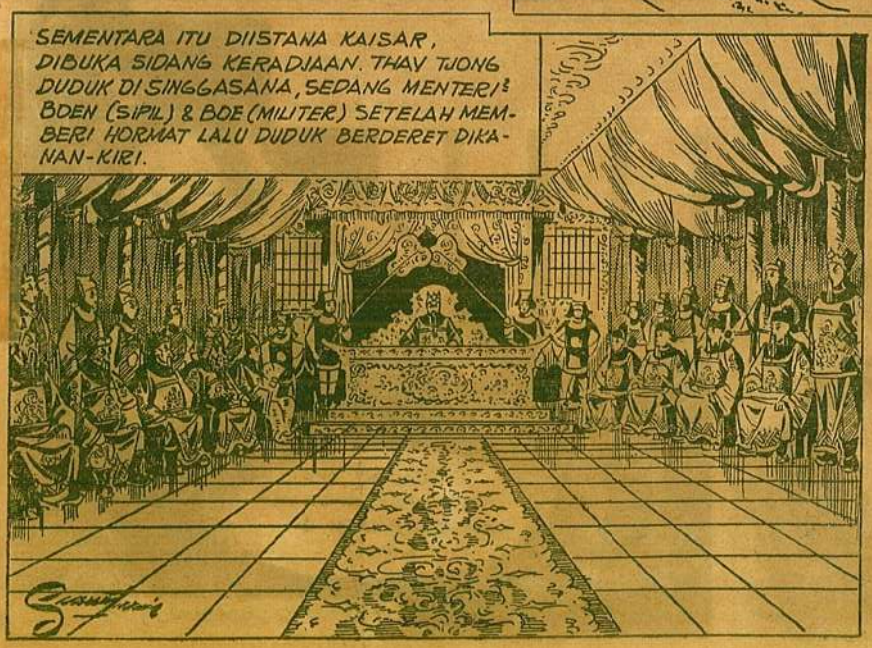

(AKAN DISAMBUNG) 3

SIE DJIN KOEI TJENG SEE

(Sambungan „Sie Djin Koei Tjeng Tang")

MENDENGAR PENGADUAN LIE TOO TJONG, KAISAR THAY TJONG MENDJADI KAGET DAN GUSAR. DIPERINTAHKANNJA MENGHUKUM MATI DJIN KOEI DNG. SEGERA.

DJAHANAM! MENELANTARKAN TUGAS, MEMPERKOSA & MEMBUNUH KOEN-TJOE LOAN HONG. HMM.... KALAU TAK DIHUKUM MATI, SIA²LAH UNDANG² SIAUW-HO (KERADJAAN)

MENTERI² DAN PANGLIMA² SAMA BINGUNG DAN CHAWATIR AKAN NASIB DJIN KOEI. MEREKA TAK TAHU-MENAHU DUDUKNJA PERKARA.

ACHIRNJA, SETELAH MENGETAHUI BHW. KEADAAN DJIN KOEI MASIH TAK SEDAR, MEREKA MEMOHON THAY TJONG MENUNDA PENGLAKSANAAN HUKUMAN TSB. SAMPAI 100 HARI LAGI. ATAS INI TERPAKSA THAY TJONG MELULUSKANNJA.

BAGINDA, INGATLAH AKAN DJASA² DJIN KOEI JG. BESAR. BERKALI² SUDAH IA MENJELAMATKAN DJIWA DAN KERADJAAN TUANKU. MAKA KAMI MOHON TUANKU MENUNDA HUKUMANNJA 100 HARI, AGAR DJIKA SEDAR, DJIN KOEI BISA MEMBERI PENGAKUANNJA SENDIRI.

BAIKLAH; HANJA SELEWATNJA 100 HARI, SIAPA BERANI MENGHALANG²I AKAN KU HUKUM MATI DJUGA

KEMUDIAN SIDANG LALU DI BUBARKAN. DAN PARA MENTERI² PULANG KE ISTANA MASING².

LIE TOO TJONG MENEMUI THIO HOEI (ISTERINJA) SIAPA LANTAS MENANGIS KETIKA MENDENGAR PENUTURAN SUAMINJA TTG PUTUSAN KAISAR.

BAGAIMANA NANTI KALAU DLM. 100 HARI J.A.D. THAY TJONG BERUBAH PIKIRAN, SEHINGGA SAKIT HATI AJAH & SDR.²KU TAK AKAN TERBALAS?

SABARLAH, DJAHANAM DJIN KOEI TELAH MENJEBABKAN KEMATIAN PUTERIKU, MANA AKU BISA TINGGAL DIAM SADJA

SETELAH MENGGELETAK BEBERAPA WAKTU DIDLM. PENDJARA, DJIN KOEI SEDAR KEMBALI. DIRASAKANNJA SELURUH BADANNJA SAKIT SEKALI.

TEMPAT APAKAH INI? BAGAIMANA KU BERADA DI SINI?

(AKAN DISAMBUNG) 4

SIE DJIN KOEI TJENG SEE

(Sambungan „Sie Djin Koei Tjeng Tang")

SIPIR BUI MENERANGKAN PADA DJIN KOEI APA JG. TELAH TERDJADI DNG. DIA.

SEMALAM LIE TOO TJONG MENDJAMU AKU, KENAPA KINI IA MEMFITNAH PADAKU. UNTUNG ADA PAMAN THIA KAUW KIM MENOLONG DJIWAKU. KELUARGAKU PASTI BELUM TAU HAL KU INI.

SEMENTARA ITU DIGEDUNG THIA KAUW KIM BERKUMPUL TJIN HOAY GIOK C.S. UTK. MERUNDINGKAN BAGAIMANA MENOLONG DJIN KOEI.

KITA HARUS MENAHTI DAN BERDAJA MEROBAH PIKIRAN BAGINDA. DAN SEKARANG BAIKLAH KAMU PULANG DULU ATAU MENENGOK KEADAAN DJIN KOEI DLM. PENDJARA.

TJIN HOAY GIOK & OETTIE PO LIM MENUDJU KE PENDJARA DIMANA SIPIR MEMPERSILAHKAN MEREKA MASUK.

MEREKA TERHARU MELIAT KEADAAN DAN MENDENGAR KETERANGAN² DJIN KOEI. TJIN HOAY GIOK PUN MENUTURKAN DAJA-UPAJA JG. MEREKA SEDANG ATUR UTK. MEROBAH PUTUSAN KAISAR. APA LATJUR PERTEMUAN INI DIKETAHUI OLEH MATA² LIE TOO TJONG.

TOAKO, (KANDA) DJANGANLAH KEBURU PUTUS ASA. KAMI AKAN BERDAJA SE-KUAT²NJA UTK. MEJAKINKAN BAGINDA AKAN DUDUKNJA PERKARA JG. BENAR.

DJIKALAU THAY TJONG PERTJAJA SADJA FITNAHAN SEGALA DORNA PADA MENTERI JG. SETIA DAN BERDJASA, DAJA APA LAGI JG. KITA BISA LAKUKAN? SELAIN TERIMA KEMATIAN DNG. PENASARAN?

MENDENGAR KABAR DARI THIO DJIN, LIE TOO TJONG MENDJADI MARAH, IA LANTAS KIRIM ORANG²NJA UTK. MELARANG SIAPAPUN BERTEMU DNG. DJIN KOEI. BERBARENG DNG. ITU IA MELAPORKAN KEPADA KAISAR JG. DIMINTANJA MEMPERKERAS LARANGANNJA.

SEDJAK WAKTU ITU TAK SEORANG PUN DIPERBOLEHKAN MENENGOKI DJIN KOEI, MAKA KAWAN²NJA MELAINKAN BISA MENGIRIM MAKANAN. TAPI HAL INI PUN TAK TERLEPAS DARI MATA² DORNA LIE TOO TJONG.

(AKAN DISAMBUNG.) 5

SIE DJIN KOEI

TJENG SEE

(Sambungan „Sie Djin Koei TjengTang")

MENDENGAR BHW. DJIN KOEI DI-PENDJARA DAPAT KIRIMAN MAKANAN, LIE TOO TJONG TIDAK SENANG DAN DIPANGGILNJA THIO DJIN UTK. MEMBERI TIPU-DAJANJA

KAWAN² DJIN KOEI BANJAK JG. MEMBANTUNJA. MAKA PALING BAIK TUAN SENDIRILAH MENDJAGA DIPENDJARA BUAT MELARANG SIAPAPUN MEMBERI DJIN KOEI MAKANAN. DNG. BEGITU LEKAS DIA AKAN MATI KELAPARAN.

PIKIRAN THIO DJIN BETUL SEKALI SUAMIKU, LEKASLAH KAU DJALANKAN.

HARI BERIKUTNJA LIE TOO TJONG DNG. PENGAWALNJA MELARANG SETIAP ORANG MENGANTAR MAKANAN UTK. DJIN KOEI. DLM. HAL INI SIPIR BUI TAK BERDAJA.

MENGETAHUI TINDAKAN LIE TOO TJONG JG. KEDJAM ITU TJIN HOAY GIOK C.S. MENDJADI SIBUK SEKALI. SUKAR BAGI MEREKA MENTJARI DJALAN MENGHINDARKANNJA.

SUSAHNJA, BAGINDA THAY TJONG BERDIRI DIPIHAK LIE TOO TJONG SEHINGGA SUKARLAH KITA MERINTANGI PERBUATAN²NJA.

SEKONJONG² DARI RUANGAN DLM. MUNTJULLAH TJIN BONG, PUTERA KE DUA TJIN HOAY GIOK JG. BARU BERUSIA 9 TH.

BAPAK² JG. TERHORMAT, SOAL PAMAN SIE DJIN KOEI SERAHKANLAH PADAKU, KUTANGGUNG IA TAKKAN KELAPARAN LAGI.

BINATANG, DJANGAN NGATJO-BELO, BISA APA KAU? LEKAS UNDURKAN DIRI.....

KALAU AJAH TAK MAU MENDENGAR DAKU, HENDAK KULIHAT BAGAIMANA BAPAK² AKAN BERTINDAK.....

SEHABIS BERKATA TJIN BONG LALU MASUK KE DLM.

LO TONG MENANJA AKAN BOTJA ITU

IA ADALAH TJIN BONG, PUTERAKU KE 2. IA BERLAKU KURANG SOPAN, SUKALAH MAAFKANNJA PUTERAKU JG. PERTAMA: TJIN HAN, TELAH HILANG KESAMBER ANGIN DESAR. KINI TAK KETAHUAN DIMANA.

SIAPAKAH ANAK ITU? TAMPAKNJA PINTAR; BELAKANG HARI PASTI MENDJADI ORANG BESAR.

SEMENTARA ITU DIAM² TJIN BONG SURUHAN MENGUNDANG KAWAN²NJA: LO TJIANG, OET-TIE TJENG SAN, THIA TJIAN TIONG, TOAN DJIN DLL. KEPADA MEREKA DITUTURKANNJA MAKSUDNJA MENOLONG SIE DJIN KOEI

SAUDARA² PAMAN DJIN KOEI DLM. BAHAJA KELAPARAN DIDLM. PENDJARA; HAJO! KITA HARUS LEKAS² MENOLONGNJA.

(AKAN DISAMBUNG) 6

SIE DJIN KOEI TJENG SEE

(Sambungan „Sie Djin Koei Tjeng Tang")

MAU APA KAMU KEMARI? HAJO PERGI! PENGAWAL², LEKAS USIR MEREKA DARI SINI

TJIN BONG DNG KAWAN²NJA TIBA DIRUMAH PENDJARA DI MANA MEREKA DIUSIR OLEH LIE TOO TJONG, TAPI MEMBANDEL DAN MENANTANG.

KETIKA PENGAWAL² HENDAK MENGGUNAKAN KEKERASAN, TJIN BONG C.S MADJU MENJERANG. MESKI MUDA MEREKA PANDAI ILMU SILAT, SEHINGGA PENGAWAL² ITU KEWALAHAN DAN BABAK-BELUR

RASAKANLAH INI, PENGETJUT!

TJIN BONG MEMBANTING DJATUH LIE TOO TJONG

DIBETOTNJA DJENGGOT LIE TOO TJONG SAMPAI RONTOK SEPARUHNJA.

SEKARANG BARU KAU KENAL SIAPA TJIN SIAO-YA HE?

AMPUN! AMPUN!

KERETA LIE TOO TJONG PUN DIBIKIN RINGSAK OLEH LO TJIANG C.S. DAN SETELAH MANA MEREKA BERSORAK PERGI, MENINGGALKAN LIE TOO TJONG C.S. MENGGELETAK MERINTIH² KESAKITAN

LIE TOO TJONG MARAH KEPADA PENGAWAL²NJA.

ANDJING² TAK BERGUNA! KENAPA KAMU TAK LEKAS² MENOLONG DIWAKTU ORANG MENGHADJAR AKU? AWAS! SEBENTAR KUHADJAR KAMU SAMPAI MAMPUS!

AMPUN PADUKA, HAMBA² SENDIRI PUN SENASIB, BAHKAN HAMPIR² DJIWA KAMI MELAJANG!

(AKAN DISAMBUNG)

7

SIE DJIN KOEI TJENG SEE

(Sambungan „Sie Djin Koei Tjeng Tang")

DNG. SUSAH-PAJAH LIE TOO TJONG DIPAJANG PULANG. DAN SETELAH BERDAMAI DNG. THIO DJIN LALU DITULISNJA SURAT DAKWAAN UTK. MENGADUKAN TJIN HOAYGIOK JG. DIANGGAPNJA HARUS BERTANGGUNG DJAWAB ATAS KEDJAHATAN ANAKNJA.

SEMENTARA ITU, SETIBANJA DIRUMAH, TJIN BONG MENEPUK HIDUNG, DAN MELUKAI DAHI SENDIRI SEHINGGA BERLUMURAN DARAH.

KEMUDIAN SEMBARI MENANGIS IA MENGADU PADA IBUNJA.

KAU KENAPA, ANAKKU ? SIAPA SUDAH KENIAJA PADAMU ?

KIONG-TJOE (PUTERI MAKOTA) MENDJADI MARAH KETIKA MENDENGAR PENGADUAN PUTERANJA.

LIE TOO TJONG MEMERINTAHKAN ORANG²NJA MELABERAK PADAKU.

DIADJAKNJA TJIN BONG MASUK KEISTANA RADJA UTK. MENEMUI IBUNJA (PERMAISURI TJANG-SOEN NIO-NIO.)

DIHADAPAN IBUNJA, KIONG-TJOE MENUTURKAN PERISTIWA ANAKNJA.

TJIN BONG MASIH BOTJA, APA SALAHNJA BERMAIN² DEKAT PENDJARA, TAPI LIE TOO TJONG SUDAH MENGHADJARNJA SEHINGGA BERLUMURAN DARAH.

DIWAKTU ITU MASUKLAH THAY TJONG JG. OLEH KIONG-TJOE DIBERITAHUKAN APA JG TERDJADI DNG. TJIN BONG.

TJIN BONG ADALAH TJUTJUKU, BAGAIMANA TANPA SEBAB ORANG BERANI MENGGANGGUNJA ?

KETIKA SAJA HENDAK MENENGOKI PAMAN SIE DJIN KOEI JG. OLEH LIE TOO TJONG AKAN DIBIKIN MATI KELAPARAN, LIE TOO TJONG SURUH ORANG²NJA MEMUKULI SAJA, UNTUNG SAJA BISA MELARIKAN DIRI.

MEINGAT DJASA² KAKEK & BAPAK TJIN BONG, SAJA MOHON AJAHANDA MEMBERI PENGADILAN !

(AKAN DISAMBUNG) 8

SIE DJIN KOEI TJENG SEE

(Sambungan „Sie Djin Koei Tjeng Tang")

ESOK PAGI² HARI SETELAH TERDENGAR SUARA GENTA DAN TAMBUR, THAY TJONG KELUAR DI SINGASANA JG. LALU DIHORMATI OLEH PARA MENTERI². KEMUDIAN SIDANG KERADJAAN DIBUKA.

LIE TOO TJONG SEGERA MENGADAP DAN MENGADJUKAN SURAT DAKWAANNJA.

TJIN HOAY GIOK TELAH SENGADJA SURUH ANAKNJA, TJIN BONG, DNG. KONTJO²NJA MENGANIAJA HAMBA; HAMBA MOHON BAGINDA MENGHUKUM MEREKA.

TJIN BONG, BOTJA 8 TAHUN, BAGAIMANAKAH DAPAT MENGANIAJA PAMAN? MUNGKIN PAMAN SENDIRILAH JG. USIL, HENDAK MEMBIKIN DJIN KOEI MATI LAPAR, PADA HAL DIA TELAH DIDJATUHI HUKUMAN. MAKA MENGINGAT AKAN KEDUDUKANMU, KALI INI KU MAAFKAN.

SETELAH MENGUTJAPKAN KATA² PEDAS ITU, THAY TJONG MELEMPARKAN SURAT LIE TOO TJONG, DAN MENGIBASKAN LENGAN BADJUNJA SBG. TANDA PERINTAH MEMBUBARKAN SIDANG.

SEPULANGNJA DARI ISTANA TJIN HOAY GIOK DNG. KAWAN²NJA LALU BERKUMPUL DIRUMAHNJA. MEREKA MERASA LEGA DAN BERUSAHA UNTUK MENGIRIM MAKANAN PADA DJIN KOEI LAGI.

WAKTU ITU TJIN BONG KELUAR SEMBARI KETAWA.

PAMAN² SEKALIAN, DJIKA TIADA KAMI, PAMAN DJIN KOEI AKAN MATI KELAPARAN. KAMI HANJA MAIN², SEKEDAR MENGINSAFKAN SI TUA-BANGKA DAN KAKI-TANGAN²NJA.

BINATANG! HAMPIR² KAU MENERBITKAN ONAR JG. MEMBAHAJAKAN DJIWA AJAHMU.

ANAK INI BENAR² TJERDIK DAN TANGKAS.

(AKAN DISAMBUNG) 29

SIE DJIN KOEI TJENG SEE

(Sambungan „Sie Djin Koei Tjeng Tang")

SIE DJIN KOEI TJENG SEE

(Sambungan „Sie Djin Koei Tjeng Tang")

MENGINGAT TEMPO SUDAH MENDESAK, THIA KAUW KIM BURU² MENULIS SURAT KEPADA TJIE BOUW KONG DI HANYANG-HOE DAN OET-TIE KIONG DI TJINTJENG-HOE.

TEMPO 100 HARI DEKAT SAMPAI. MEREKA BERDUA HARUS DIUNDANG UTK MENOLONG DJIN KOEI.

DIHANYANG-HOE TJIE BOUW KONG SEDANG MENOLONG RAKJAT JG MENDERITA KELAPARAN. SETELAH IA MENERIMA SURAT THIA KAUW KIM IA LANTAS MEMBALASNJA

NASIB DJIN KOEI MEMANG MESTI MENGALAMKAN 3 TAHUN KESENGSARAAN. KALAU KINI DIHINDARKAN AKAN SIA² SADJA. MAKA BAIK KUBALAS SUPAJA IA MINTA BANTUAN SDR. GOEI DLL. JG. DIISTANA

AMAT TJEMAS HATI THIA KAUW KIM KETIKA MEMBATJA SURAT TJIE BOUW KONG. BAIKNJA TJIN HOAY GICK JG. DJUSTERU DISITU LALU MENGHIBURNJA.

WAA... TJELAKA²...! INILAH HEBAT SEKALI.

PAMAN TAK USAH PUTUS HARAPAN, BUKANKAH MASIH ADA PAMAN OET-TIE KIONG JG. DJIKA SUDAH DATANG PASTI AKAN DAPAT MENOLONG KAMI.

OET-TIE KIONG DI TJIN TENG-HOE TENGAH BERTUGAS MEMBUAT PATUNG² BUDDHA. TATKALA MEMBATJA SURAT THIA KAUW KIM MARAHLAH DIA.

SETELAH MENJERAHKAN TUGASNJA PADA WAKILNJA, OET-TIE KIONG LANTAS BERANGKAT MENUDJU KOTA TIANG-AN.

SETIBANJA DI TIANG-AN, OLEH KEDUA PUTERA²NJA IA DIBERITAHU TENTANG DUDUKNJA PERISTIWA DJIN KOEI

BENAR² GILA! BAGAIMANA BAGINDA MELUPAKAN DJASA² MENTERI JG. SETIA DAN PERTJAJA PADA DIRNA. AKU HARUS BELA DJIN KOEI!

ESOK PAGI HARINJA OET-TIE KIONG SUDAH BERADA DI ISTANA, DISINI DIDJUMPAINJA THIA KAUW KIM, TJIN HOAY GICK, LO TONG DAN MENTERI² LAIN

(AKAN DISAMBUNG)

11

OET-TIE TJIAN-SWEE KAMI DISINI TAK SABAR MENANTI KEDATANGANMU, KARENA HANJA SDR. LAH JG DAPAT MENOLONG SIE DJIN KOEI.

AKU MENGARTI SDR². MAKA SEBENTAR AKU AKAN BELA DJIN KOEI DIHADAPAN BAGINDA, AGAR IA DIBEBASKAN DARI HUKUMAN.

SIE DJIN KOEI TJENG SEE

(Sambungan „Sie Djin Koei Tjeng Tang")

PADA SAAT ITU LIE TOO TJONG PUN MUNTJUL DAN KETIKA IA INI MENDENGAR PEMBITJARAAN MEREKA SEGERA IA MENEGUR OET-TIE KIONG.

HAI! ORANG HITAM, KENAPA KAU TURUT² TJAMPUR URUSAN DJAHANAM DJIN KOEI JG. BERDOSA BESAR?

HMMM... DORNA JG. TAK TAHU MALU! KAU TELAH MENODAI DAN MENGORBANKAN PUTERIMU UTK. MENTJELAKAI MENTERI JG DJUDJUR!

EH, BANGSAT MUKA HITAM! BERANI MENGHINA SANAK RADJA; SEBENTAR KUADUKAN KAU DIHADAPAN BAGINDA AGAR DIHUKUM PITJIS!

APA KATAMU? LIHAT KUKOREK KEDUA BIDJI MATAMU LEBIH DULU, KAU BISA BIKIN APA?

SEHABIS BERKATA, OET-TIE KIONG LANTAS MENGULURKAN TANGANNJA. SEKALIPUN MENANGKIS, TIDAK URUNG LIE TOO TJONG KESENTUH MULUTNJA SEHINGGA TJOPOTLAH 2 BIDJI GIGINJA.

TOLONG²!! PEMBERONTAK²!! ADUH!! TJELAKA! AWAS KAU!!

THIA KAUW KIM MENDEKATI LIE TOO TJONG PURA² HENDAK MEMBELANJA.

OH, BENAR² SANAK RADJA DIANIAJA! SERAHKANLAH 2 BIDJI GIGIMU ITU. BIARLAH AKU MENDJADI SAKSI UTK. MU DIHADAPAN BAGINDA.

TAPI SETELAH DITERIMANJA GIGI² ITU OLEH THIA KAUW KIM LALU DILEMPARNJA KELUAR RUANGAN. HAL MANA MENAMBAH KEMENDONGKOLAN LIE TOO TJONG

HE, MANA GIGI² KU ITU! OH, KAMU BERKOMPLOTAN DJAHAT! LEKAS TJARI KEMBALI!

THIA KAUW KIM MEMUTAR BALIKKAN DUDUK PERKARA.

RADJA MUDA, KAU INI ANEH SEKALI. BARUSAN, LANTARAN DJALAN TERBURU² KAU TELAH DJATUH SEHINGGA TJOPOT GIGI² MU, MAKA TAK BERSANGKUTAN DNG. SI HITAM OET-TIE KIONG

KAU MEMUTAR BALIKKAN DUDUKNJA PERKARA. TAHUKAH KAU BRAPA BESAR DOSAMU?!!

THIA KAUW KIM MINTA KESAKSIAN MENTERI² LAIN, DAN MEREKA ITU HANJA MANGGUTKAN KEPALA SBG. TANDA MEMBENARKANNJA.

(AKAN DISAMBUNG)

12

TUAN² SEKALIAN TURUT MENJAKSIKAN, BENAR ATAU TIDAK KETERANGANKU ITU?

SIE DJIN KOEI TJENG SEE

(Sambungan „Sie Djin Koei Tjang Tang")

DJUSTERU ITU BERBAREN DNG. SUARA TAMBUR & GENTA, KELUAR LAH KAISAR THAY TJONG, JANG KETIKA MELIAT OET-TIE KIONG MENGADAP DNG. MENGADJUKAN SURAT, LALU MENANJAKAN MAKSUDNJA.

SEBENARNJA TUGAS HAMBA MASIH BELUM SELESAI. TETAPI BERHUBUNG PERKARA SANGAT PENTING, HAMBA DATANG UTK. MADJUKAN SATU USUL.

LIE TOO TJONG CHAWATIR ORANG MEMBELA DJIN KOEI, IA MENDESAK MADJUKAN PENGADUAN.

BAGINDA, OET-TIE KIONG DATANG TANPA FIRMAN, LAGI TADI TELAH MENGENIAJA HAMBA SEHINGGA 2 GIGI HAMBA TJOPOT. MAKA HAMBA MOHON BAGINDA MEMBERINJA HUKUMAN JG. BERAT.

BAGINDA, IA DUSTA BELAKA. TERANG² IA TELAH DJATUH DARI KUDANJA KETIKA HENDAK MASUK KE ISTANA. PUN MENTER² LAIN MENJASIKANNJA.

THAY TJONG MINTA KETERANGAN THIA KIAUW KIM, LALU MEMERINTAHKAN LIE TOO TJONG UTK MENGUNDURKAN DIRI.

HAMBA PUN MELIAT LIE TOOTJONG DJATUH DARI KUDANJA SEHINGGA TJOPOT 2 GIGINJA.

DNG HATI MENDONGKOL LIE TOO TJONG TERPAKSA MENGUNDURKAN DIRI.

MEMBATJA SURAT PEMBELAAN OET-TIE KIONG UTK PERKARA DJIN KOEI, THAY TJONG TAK SENANG, BAHKAN DIPERINTAHKAN MENGHUKUM DJIN KOEI SELEKASNJA

TELAH KUPUTUSKAN BARANG SIAPA MEMBELA DJIN KOEI AKAN DIHUKUM SERUPA. TAPI MENGINGAT DJASAMU, SDR OET-TIE KIONG, KUBERI AMPUN PADAMU KALI INI.

DAN KAU, ALGODJO, LEKAS AMBIL DJIN KOEI DARI PENDJARA UTK DIDJALANKAN HUKUMANNJA SEBENTAR DJAM TIGA. KEMUDIAN LAPORKAN PADAKU.

OET-TIE KIONG MENGAMBIL „RUJUNG-KEKUASAAN"NJA JG. DIPEROLEH DARI MENDIANG KAISAR TERDAHULU, DIATAS MANA TERUKIR HURUF² JG. BERARTI „RUJUNG" ITU DAPAT DIPAKAI MENGADILI SIAPA PUN. KINI IA PERLU HATKAN PADA THAY TJONG DAN DIDESAKNJA RADJA INI MEMBATJA HURUF² UKIRAN DIATAS RUJUNG ITU.

THAY TJONG TAK MEMPERDULIKAN DESAKAN OET-TIE KIONG, IA MEMBUBARKAN SIDANG DAN SEGERA BERTINDAK MASUK KEDALAM ISTANA.

OET-TIE KIONG MEMBUNTUTI DNG. GELISAH. TAPI PINTU KERATON KEBURU DITUTUP. TAK LAMA KEMUDIAN MUNTJULLAH SEORANG ABDI MENJAPAIKAN DJAWABAN THAY TJONG

BAGINDA, SIE DJIN KOEI BERDJASA SANGAT BESAR BERKALI² DITOLONGNJA DJIWA & KERADJAAN BAGINDA. SEKALI LAGI HAMBA MOHON DIAMPUNKAN DOSANJA

KEPUTUSAN BAGINDA SUDAH TETAP, TAK DAPAT DIUBAH LAGI!

13

(BERSAMBUNG)

SIE DJIN KOEI

TJENG SEE

(Sambungan „Sie Djin Koei Tjeng Tang")

KARENA PUTUS ASA OET-TIE KIONG AMBIL PUTUSAN MENDOBRAK PINTU ISTANA. DIHANTAMNJA PINTU TSB. SE-KUAT² TENAGANJA SEHINGGA PATAHLAH RUJUNGNJA MENDJADI 18 POTONG.

DARR!!

DARR!!

AWAS! HAI! RADJA MURTAD, DNG. BAIK² TAK DAPAT KAU DIINSAFKAN, TERPAKSA KU PERGUNAKAN KEKERASAN!

MELIAT RUJUNGNJA PATAH, OET-TIE KIONG KAGET SEKALI, KARENA ITU BERARTI HABISLAH KEKUASAANNJA JG. DIANDALKAN UTK. MENEROBOS KEDLM. KERATON & MENUNTUT KAISAR IA MERASA MALU MENEMUI SOBAT²NJA.

IA INGAT NUDJUM GURUNJA: „BILA RUJUNG ITU PATAH, BINASALAH PEMILIKNJA". LALU BERLUTUTLAH IA DIDEPAN PINTU ISTANA UTK. MENGACHIRI TUGASNJA.

SAJANG BAGINDA TAK MAU MENDENGAR PERMOHONAN HAMBA. MAKA TERIMALAH HORMAT HAMBA JG. PENGABISAN INI.

DNG. PENUH TENAGA OET-TIE KIONG MEMBENTURKAN KEPALANJA KEPADA PINTU ISTANA SEHINGGA BINASA.

MENDENGAR SUARA BERISIK THAY TJONG SURUH MEMBUKA PINTU ISTANA, DAN ALANGKAH SEDIHNJA KETIKA MELIHAT MAJAT OET-TIE KIONG DILANTAI. SEGERA DIPERINTAHKANNJA MEMANGGIL THIA KAUW KIM.

THIA KAUW KIM, OET-TIE PO LIM DAN OET-TIE PO KENG TERPERANDJAT DAN MENANGIS WAKTU MENGETAHUI MAJAT SDR. ANGKAT DAN AJAH MEREKA.

SUDAHLAH, DJANGAN KAMU BERSEDIH TERUS. AKU PERINTAHKAN AGAR DJENAZAH INI DIRAWAT DISINI SADJA, DAN SEMUA MENTERI² DIHARUSKAN BERKABUNG UTK NJA

THIA KAUW KIM TIDAK SIA-SIAKAN KESEMPATAN BAIK INI UTK MINTA PENUNDAAN PENGLAKSANAAN HUKUMAN DJIN KOEI JG. OLEH THAY TJONG DIKABULKANNJA.

(AKAN DISAMBUNG)

14

OET-TIE KIONG TELAH MENGORBANKAN DJIWANJA UTK. MEMBELA DJIN KOEI JG BERDJASA MENOLONG NEGARA & DJIWA BAGINDA, MAKA HAMBA MOHON SUPAJA BAGINDA MENUNDA PENGLAKSANAAN HUKUMAN DJIN KOEI SAMPAI LAIN TH. MUSIM KE 7/6A.

SIE DJIN KOEI TJENG SEE

(Sambungan „Sie Djin Koei Tjeng Tang")

PUTUSAN KAISAR UTK. MENUNDA PENGLAKSANAAN HUKUMAN DJIN KOEI DISAMPAIKAN PADA ALGODJO. DAN DJIN KOEI LALU DIBAWA KEDALAM BIU LIGI.

THAY TJONG DAN SEMUA MENTERI² BERSEMBAHJANG DIDEPAN DJENAZAH OET-TIE KIONG. SETELAH MANA DJENAZAH ITU DIMAKAMKAN DNG. UPATJARA PENGHORMATAN BESAR.

KEPADA KETIGA PUTERA² ALM. OET-TIE KIONG, JAKNI: PO LIM, PO KENG, & HOO HOAY, KAISAR MEMBERIKAN PANGKAT² TINGGI.

SEMENDJAK ITU TIADA PERISTIWA TERDJADI. TAK TERASA SATU TAHUN LEWAT DAN DATANGLAH MUSIM SEMI.

PADA SUATU SIDANG KERADJAAN, THAY TJONG KEMUKAKAN LAGI PENGLAKSANAAN HUKUMAN MATI DJIN KOEI. MENTERI² HANJA DIAM DAN BINGUNG KARENA TAK ADA ALASAN² UTK. MEMBELA DJIN KOEI.

SEKARANG KUPERINTAHKAN UTK. SEGERA DIDJALANKAN HUKUMAN MATI ATAS DIRI SIE DJIN KOEI!

DJIN KOEI DIAMBIL DARI DLM. PENDJARA UTK. DIBAWA KELAPANGAN DIMANA HUKUMANNJA AKAN DILAKUKAN.

DISAAT ALGODJO MENGANGKAT GOLOKNJA TIBA³ DARI DJAUH MENDATANGI TJIE BOUW KONG JG. BERTERIAK MENTJEGAH ALGODJO TURUN TANGAN.

TAHAN! TAHAN!

(AKAN DISAMBUNG)

15

SIE DJIN KOEI
TJENG SEE
(Sambungan „Sie Djin Koei Tjeng Tang")

TJIE BOUW KONG MENGADAP KAISAR. MULA² IA MENUTURKAN TUGASNJA JG. TELAH SELESAI, KEMUDIAN IA MOHON SUPAJA PENGLAKSANAAN HUKUMAN DJIN KOEI DITUNDA SATU TH. LAGI, BERDASARKAN DJANDJI THAY TJONG BUAT TIDAK MENGHUKUM DJIN KOEI JG. DIUTJAPKAN PADA 3 TH. JG. LALU DLM. PERANG DNG. KO-LEE KOK.

BAGINDA TENTUNJA BELUM LUPA AKAN PERISTIWA DI SAM-KANG, WAT-HOUW-SHIA DIMANA BAGINDA MEMAKSA UTK. MENEMUI DJIN KOEI JG. BELUM SAMPAI TAKDIRNJA.

SATU TAHUN LEWAT LAGI. PADA SATU HARI KETIKA SEDANG ADA SIDANG KERADJAAN, DATANGLAH SEORANG UTUSAN DARI NEGERI SEE-LIANG (SEBELAH BARAT) JG. MENJAMPAIKAN SURAT TANTANGAN PERANG DARI DJENDERAL SOUW PO TONG.

SEHABIS MEMBATJA SURAT TANTANGAN ITU THAY TJONG MARAH BESAR. LANTAS DIPERINTAHKANNJA MENGHUKUM MATI UTUSAN ITU.

UTUSAN SEE-LIANG TELAH DIHUKUM MATI, MAKA BAHAJA PERANG TAK DAPAT DIELAKKAN LAGI. KALI INI LAWAN KITA SANGAT TANGGUH, KARENA SOUW PO TONG TIDAK SADJA MEMPUNJAI 24 GOLOK² WASIAT JG. LIE HAY, TAPI DIJUGA PUNJA PEMBANTU² ORANG² PERTAPAAN JG. SAKTI. MAKA LEBIH BAIK DJIKA KITA ATUR PENJERANGAN LEBIH DULU.

THAY TJONG MENANJAKAN SIAPA JG. HARUS DIANGKAT SBG. DJENDERAL PERANG. TJIE BOUW KONG MEMBERI TAHU BHW. HANJA SIE DJIN KOEI JG. DAPAT MEMEGANG TUGAS ITU

KALAU BEGITU BAIKLAH KUBERI KESEMPATAN PADA DJIN KOEI DLM. PEPERANGAN INI UTK. MENDIRIKAN DJASA² GUNA MENEBUS DOSA²NJA.

KETIKA FIRMAN KAISAR DIBATJAKAN DIHADAPAN DJIN KOEI, DAN PEDANG KEKUASAAN DISERAHKANNJA, IA INI MADJUKAN SJARAT².

SAMPAIKANLAH PADA BAGINDA BHW AKU HANJA AKAN MENERIMA KEANGKATAN BELIAU DJIKA LIE TOO TJONG MAU DATANG KESINI UTK. BERSAMA² AKU MENGADAP BAGINDA DAN MENDJELASKAN FITNAHAN²NJA. ATAU AKU LEBIH SUKA TERIMA HUKUMAN MATI.

KETIKA MENDENGAR LAPORAN UTUSAN RADJA, LIE TOO TJONG BURU² MENGADAP THAY TJONG UTK. MINTA RADJA INI TIDAK MELULUSKAN PERMINTAAN DJIN KOEI ITU. SEMENTARA ITU THIA KAUW KIM LALU MADJUKAN DIRI UTK. MEMANGGIL DJIN KOEI DATANG.

(AKAN DISAMBUNG) 16

DJIKA SDR. THIA SENDIRI JG. PERGI MEMANGGIL DJIN KOEI, TENTU IA MAU DATANG.

SIE DJIN KOEI TJENG SEE

(Sambungan „Sie Djin Koei Tjeng Tang")

THIA KAUW KIM MENEMUI SIE DJIN KOEI. SETELAH DIBATJAKANNJA FIRMAN KAISAR, LALU IA BERDJANDJI UTK. MEMBANTU MENGIMPASKAN DENDAM DJIN KOEI TERHADAP LIE TOO TJONG. ATAS INI DJIN KOEI MENERIMA BAIK KEPUTUSAN THAY TJONG.

DNG. BERPAKAIAN KEBESARAN DJIN KOEI BERSAMA² THIA KAUW KIM MENUDJU KE ISTANA UTK. MENGADAP BAGINDA THAY TJONG.

GIRANG SEKALI THAY TJONG MELIHAT DJIN KOEI DATANG MENGADAP, DAN DIPERINTAHKANNJA UTK MENDJAMU DJENDERAL PERANG INI.

HAMBA MENGHATURKAN TERIMA KASIH ATAS KEMURAHAN BAGINDA.

MALAM ITU DIISTANA DIADAKAN PESTA UTK DJIN KOEI, DIMANA SAUDARA⁸ DAN SAHABAT²NJA SAMA MEMBERI SELAMAT.

ESOKNJA THAY TJONG MEMERINTAHKAN KEPADA DJIN KOEI UTK MEMPERSIAPKAN TENTERA BESAR²AN DAN KEPADA HOE POUW UTK PERBEKALAN. IA SENDIRI, ATAS ANDJURAN TJIE BOUW KONG, AKAN TURUT DLM. GERAKAN PERANG.

DJIN KOEI MINTA ONG BOUW SENG PULANG KE SHOA-SAY UTK. MENGHIBUR KELUARGANJA DAN MINTA KEDELAPAN SDR²NJA DATANG KE IBU KOTA DNG. MEMBAWA TENTERA MASING².

(AKAN DISAMBUNG)

17

SIE DJIN KOEI TJENG SEE

(Sambungan „Sie Djin Koei Tjeng Tang")

SETELAH MENETAPKAN HARI KEBERANGKATAN ANGKATAN PERANGNJA, THAY TJONG LALU MENJERAHKAN SENDIRI TJAP DJENDERAL KEPADA DJIN KOEI DNG. DISERTAI 3 TJAWAN ARAK SBG. PENGHORMATAN.

KEMUDIAN DJIN KOEI BERADA DI LAPANGAN-KETENTERAAN UTK. MEMBERI TUGAS² PADA MASING² PERWIRA². TJIN HOAY GIOK SBG KEPALA BARISAN PERINTIS, DAN PERSAUDARAAN OET-TIE SBG. PENGAWAL RANGSUM DST.

TAK LAMA, THAY TJONG DNG. DIIRINGI THIA KAUW KIM & TJIE BOUW KONG, TIBA DILAPANGAN-TENTERA.

KETIKA MELIHAT THIA KAUW KIM, DJIN KOEI LALU MENANJAKAN PEMBERESAN DNG SOAL LIE TOO TJONG SBG. MANA TELAH DIDJANDJIKANNJA.

THIA KAUW KIM LANTAS MENJURUH TJIN HOAY GIOK PERGI UTK. MEMANTJING LIE TOO TJONG DATANG.

TJIN HOAY GIOK TIBA DIGEDUNG LIE TOO TJONG, IA PURA² HENDAK MINTA DIRI, TAPI TATKALA LIE TOO TJONG KELUAR, SEGERA IA PERINTAH PENGAWAL²NJA MENGGUSUR IA ITU KE LAPANGAN. WAKTU ITU THIO DJIN MENGIKUTI MADJIKANNJA.

ADA URUSAN APA HOE-MA MENANGKAP DIRIKU?

BAGINDA INGIN BERDAMAI DNG. KAU. HAJO LEKAS IKUT!

DJIN KOEI MENGHADAPKAN THIO DJIN KEPADA THAY TJONG. DITERANGKANNJA BHW. ORANG INILAH JG TELAH MENJARU SBG UTUSAN RADJA DAN MERENTJANA SEGALA FITNAHAN² ATAS DIRINJA. SETELAH DIKOMPES THIO DJIN MENGAKUI SEMUA KESALAHAN²NJA. MENDENGAR ITU, THAY TJONG MARAH SEKALI, DIPERINTAHKANNJA SEGERA MENGHUKUM MATI THIO DJIN DAN THIO HOE!, (ISTERI LIE TOO TJONG).

AKU MENJESAL TELAH TERDJADI HAL² INI, SEHINGGA MEMBIKIN DJENDERAL DJIN KOEI MENGALAMKAN 3 TH SENGSARA.

(AKAN DISAMBUNG)

SIE DJIN KOEI TJENG SEE

(Sambungan „Sie Djin Koei Tjeng Tang")

SETELAH THIO DJIN & THIO HOEI DIHUKUM MATI, THAY TJONG MINTA DJIN KOEI MEMAAFKAN LIE TOO TJONG MENGINGAT UGANJA JG. SUDAH TUA, LAGI TIADA KETURUNAN

ASALKAN BAGINDA MENGERTI DUDUKNJA PERKARA JG. SE-BENAR²NJA ITU PUN SUDAH TJUKUP.

THIA KAUW KIM CHAWATIR BHW LIE TOO TJONG JG. DILEPAS AKAN MEMBALAS DENDAM, MAKA IA MENGUSULKAN UTK. MENJEMBUNIKAN DIA ITU.

KALAU DJIN KOEI TAU BHW. LIE TOO TJONG DIBEBASKAN PASTI HATINJA TAK PUAS, HAL MANA AKAN MELENJAPKAN SEMANGATNJA MELAWAN MUSUH JG. PERKASA. MAKA LEBIH BAIK KINI BAGINDA PERINTAHKAN AGAR LIE TOO TJONG DIKERAM SEMENTARA DLM. SEBUAH GENTA TUA DIKUIL „HIAN HENG SIE" SAMPAI DJIN KOEI DNG. ANGKATAN PERANG BERANGKAT BARU DILEPASKAN KEMBALI.

USUL THIA KAUW KIM DITERIMA BAIK OLEH THAY TJONG. LIE TOO TJONG DIBAWA KE KUIL T&B. UTK. DIMASUKKAN KE DLM. GENTA TUA JG. AMAT BESAR.

SETELAH MANA THIA KAUW KIM SEGERA MEMERINTAHKAN PRADJURIT²NJA UTK. MEMBAKAR GENTA ITU, SEHINGGA LIE TOO TJONG MATI TERTAMBUS HIDUP².

HAI, THIA KAUW KIM, BAGINDA HANJA SURU KAU MENJEMBUNIKAN AKU, KENAPA KAU MENJALAKAN API, HAJO, LEKAS LEPAS AKU!

THIA KAUW KIM MELAPORKAN PADA THAY TJONG BHW. DIKUIL TERBIT KEBAKARAN TANPA SEBAB², SEHINGGA LIE TOO TJONG MATI TERBAKAR. THAY TJONG MENGELAH NAPAS DAN MEMERINTAHKAN UTK. MERAWAT DJENASAH LIE TOO TJONG DAN MEMPERBAIKI KUIL.

SETELAH SEMBAHJANG BENDERA SELESAI, TERDENGAR 3 KALI LEDAKAN² MERIAM. BERANGKATLAH ANGKATAN PERANG KERADJAAN TONG JG. DIPIMPIN OLEH DJENDERAL SIE DJIN KOEI DISERTAI KAISAR THAY TJONG DNG. PENASIHAT DAN SEGENAP PERWIRA².

(AKAN DISAMBUNG) 19

SIE DJIN KOEI

TJENG SEE

(Sambungan „Sie Djin Koei Tjeng Tang")

SETELAH MELEWATI KOTA² LENG-HEE, KAM-SIOK, GIOK-BOEN-KWAN PROPINSI SIAM-SAY, TIBALAH BARISAN TJIN HOAY GIOK DI KAY-PAY-KWAN, KOTA PERBATASAN NEGARA SEE-LIANG (TARTAR BARAT). TJIN HOAY GIOK MENITAHKAN TENTERANJA UTK. MENDIRIKAN KUBU² DAN MENANTIKAN INDUK PASUKAN.

KOTA KAY-PAY-KWAN DIDJAGA OLEH HEK LIAN TOUW, SEORANG PANGLIMA SEE-LIAUW JG. GAGAH PERKASA, IA INI DILAPORI TTG. KEDATANGAN PASUKAN MUSUH, MAKA IA LALU MEMPERSIAPKAN TENTERANJA.

DJENDERAL KITA SOUW POO TONG MEMANG HENDAK MENJERANG TIONG-GOAN, SIAPA TAU MEREKA MENDAHULUI DATANG MENGANTAR DJIWA MEREKA.

TAK LAMA KEMUDIAN TIBALAH INDUK PASUKAN TONG-TIAUW JG. DIKEPALAI OLEH DJIN KOEI. MEREKA DISAMBUT OLEH TJIN HOAY GIOK JG. MENERANGKAN BHW. KOTA PERTAHANAN MUSUH PERTAMA DIDEPAN MATA DAN IA MENANTIKAN PERINTAH UTK. MEMBIKIN PENJERANGAN.

BAGUS²! DNG. KETAATAN HOE-MA KEPADA DISIPLIN TENTARA MUSUH PASTI MUDAH DITAKLUKKAN.

KUBU² SELESAI DIDIRIKAN. DJIN KOEI LALU MENITAHKAN TJIN HOAY GIOK, OET-TIE POLIM DAN OET-TIE PO KENG UTK. BIKIN PENJERANGAN PERTAMA.

KUHARAP SDR.² BERHATI² DAN DJANGAN PANDANG ENTENG MUSUH.

BERBARENG DNG. SUARA 3 KALI LEDAKAN², TJIN HOAY GIOK C.S. DNG. DIIKUTI TENTERANJA MADJU MENDEKATI BENTENG MUSUH UTK. MENANTANG PERANG.

HAI! KURTJATJI², BERITAKANLAH KEPALA PERANGMU BHW. ANGKATAN PERANG TONG TIAUW DATANG AKAN MENJAPU BERSIH KAMU. MAKA LEKAS² SURU DIA KELUAR MENALUK.

HEK LIAN TOUW PUN LANTAS KELUAR MENJAMBUT TANTANGAN TJIN HOAY GIOK.

(AKAN DISAMBUNG) 20

ANDJING BAN-TJOE! KAU SANGAT TERKEBUR. AKU · HEK LIAN TOUW TAK KENAL MUNDUR DAN GOLOKKU TAK MENGENAL KESIAN!

NASIHAT BAIK KAU TAK DENGAR. TOMBAK TJIN HOAY GIOK AKAN MEMBIKIN KAU MENJESAL TAK BERGUNA!

SIE DJIN KOEI TJENG SEE

(Sambungan „Sie Djin Koei Tjeng Tang")

TJIN HOAY GIOK SEGERA MENJERANG DNG. TUMBAKNJA JG. DNG. TEPAT DITANGKIS OLEH HEK LIAN TOUW.

PERTEMPURAN SENGIT ANTARA DUA PERWIRA LANTAS BERLANGSUNG SAMPAI 40 DJURUS.

DLM. KEADAAN TERDESAK HEK LIAN TOUW MEMANGGIL BINTARA²NJA UTK. BANTU MENGEROJOK LAWANNJA.

DILAIN PIHAK OET-TIE PO LIM DAN OET-TIE PO KENG KEPRAK KUDANJA MADJU MEMBUJARKAN MEREKA.

SESAAT HEK LIAN TOUW AGAK LENA, TUMBAK TJIN HOAY GIOK MENUSUK PUNDAKNJA.

AJO! TJELAKA!

BARU SADJA IA HENDAK MELARIKAN DIRI, RUJUNG OET-TIE PO LIM MENGHANTAM BADANNJA SEHINGGA ...

IA DJATUH DARI KUDANJA. DISAAT MANA TUMBAK TJIN HOAY GIOK TAK MEMBERI AMPUN PULA.

(AKAN DISAMBUNG) 21

SIE DJIN KOEI
TJENG SEE
(Sambungan „Sie Djin Koei Tjeng Tang")

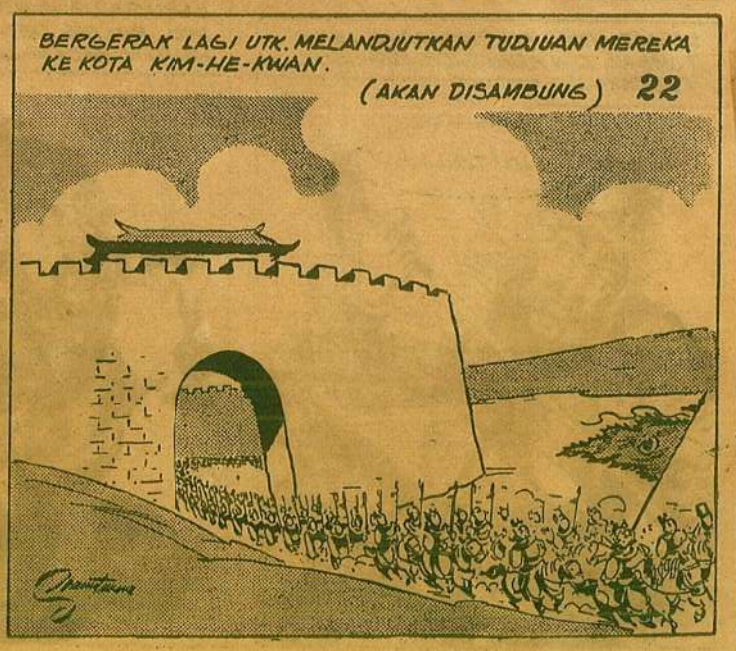

SIE DJIN KOEI TJENG SEE

(Sambungan „Sie Djin Koei Tjeng Tang")

SETELAH BERDJALAN 6 HARI, TIBALAH PASUKAN TONG-TIAUW DILUAR KOTA KIM-HEE-KWAN. MEREKA LALU BERHENTI DAN MENDIRIKAN KUBU²

KEPALA PERANG KIM-HEE-KWAN IALAH HOET DJIE BIE JG. WAKTU DILAPORI TENTANG KEDATANGAN MUSUH, LANTAS BERSIAP²

OET-TIE PO LIM MADJUKAN DIRI UTK. MENANTANG MUSUH BERPERANG.

SDR. HARUS BERHATI² DAN DJANGAN PANDANG MUSUH ENTENG.

TIDAK LAMA, HOET DJIE BIE KELUAR BENTENG KOTA UTK. MENJAMBUT TANTANGAN OET-TIE PO LIM.

HOET DJIE BIE! BUKAN LEKAS² KAU MENJERAH, TAPI RUPANJA KAU SUDAH BOSAN HIDUP.

DJANGAN BANJAK BATJOT! RASAKANLAH GOLOKKU INI!

PERTEMPURAN SEGERA TERDJADI. SATU TANGKISAN KERAS DARI OET-TIE PO LIM MENGGETARKAN TUBUH DJIE BIE.

SEKEDJAP LENGAH DJIE BIE TAK KEBURU MENGEGOSI SERANGAN TUMBAK PO LIM JG. MEMBINASAKANNJA.

(AKAN DISAMBUNG) 23

SIE DJIN KOEI TJENG SEE

(Sambungan „Sie Djin Koei TjengTang")

SETELAH MEMBINASAKAN HOET DJIE BIE, OET-TIE PO LIM MENJERUKAN KAWAN² DAN TENTERANJA UTK. MENJERBU KEDALAM KOTA.

TENTERA SEE-LIAUW TAK KEBURU MENGANGKAT DJEMBATAN GANTUNG.

PERTEMPURAN KALUT TERDJADI DJUGA DIDALAM KOTA.

TAK LAMA OET-TIE PO LIM C.S. SUDAH DAPAT MEREBUT SELURUH KOTA KIM-HEE-KWAN.

DJENDERAL SIE DJIN KOEI & KAISAR THAY TJONG DNG. PASUKANNJA PUN MENJUSUL DATANG. MEREKA GIRANG MENDENGAR LAPORAN KEMENANGAN OET-TIE PO LIM C.S.

TERNJATA KAU PUN TAK KALAH GAGAH DNG. MENDJANG AJAHMU.

SESUDAH BERISTIRAHAT 3 HARI MAKA BERGERAKLAH PULA ANGKATAN PERANG TONG-TIAUW MENUDJU KE KOTA TJIAT-THIAN-KWAN.

(AKAN DISAMBUNG) 24

SIE DJIN KOEI TJENG SEE

(Sambungan „Sie Djin Koei Djeng Tang")

DILUAR KOTA TJIAT-THIAN-KWAN ANGKATAN PERANG TONG-TIAUW MENDIRIKAN PERKEMAHAN. SETELAH HAL ITU SELESAI, OET-TIE PO KENG MENGADAP KEPADA DJIN KOEI UTK. MINTA IDJIN MENGADAKAN PENJERANGAN.

BERHATI²LAH MELAWAN MUSUH KU HARAP KAU AKAN MENANG!

KEPALA PERANG KOTA TSB. TOAN KIOE SENG SEGERA KELUAR BENTENG KETIKA MENDENGAR TANTANGAN PO KENG.

SETELAH MEMPERKENALKAN NAMA MASING DAN SALING MAKI, KEDUA LAWAN ITU LALU BERTEMPUR SANGAT DASJATNJA TUMBAK DAN PENTUNG BESI BER-ADU² MENTJARI KORBAN.

SATU SAAT JG MALANG BAGI KIOE SENG DIPERGUNAKAN SEBAIK²NJA OLEH PO KENG SEHINGGA MEMPEROLEH KEMENANGANNJA.

KOTA TJIAT-THIAN-KWAN TELAH DIRAMPAS. DJIN KOEI DAN THAY TJONG DNG SELURUH PASUKANNJA PUN DATANG; MEREKA GIRANG MENERIMA LAPORAN OET-TIE PO KENG TTG DJALANNJA PEPERANGAN.

DIKOTA INI MEREKA BERISTIRAHAT 3 HARI SELAMA ITU DJIN KOEI BERUNDING DNG. TJIE BOUW KONG UTK. MERENTJANAKAN PENJERANGAN KOTA SIAUW-YANG-SHIA.

(AKAN DISAMBUNG) 25

SIE DJIN KOEI TJENG SEE

(Sambungan „Sie Djin Koei Tjeng Tang")

KOTA SIAUW-YANG-SHIA DIBAWAH KEKUASAAN DJENDERAL SOUW POO TONG, IA INI TJUTJU SOUW TENG HONG JG. MATI DLM. PERANG MELAWAN LO TONG DI UTARA. IA PUNJA AJAH (SOUW HONG) DAN BIBI BURON KENEGERI SEE-LIAUW (BARAT) DIMANA MEREKA DIPUNGUT MANTU DAN DIANGKAT SBG. PERMAISURI OLEH RADJA SEE-LIAUW.

HARI ITU SOUW POO TONG KAGET MENERIMA LAPORAN BHW. PASUKAN TONG-TIAUW MENDAHULUY DATANG MENJERANG DAN TELAH MERAMPAS 3 KOTA²NJA.

DIPANGGILNJA KEDUA PENASIHATNJA: TIAT POAN TOO-DJIN & HOEI POAT SIAN-SOE. MEREKA INI MENJARANKAN SIASAT MENGOSONGKAN KOTA DAN MENGURUNG MUSUH JG. DITERIMA DAN SEGERA DIDJALANKAN OLEH SOUW POO TONG.

DJIKA MELIHAT KOTA KOSONG PASUKAN TONG-TIAUW PASTI MEMASUKINJA, KEMUDIAN KITA KURUNG RAPAT³, DLM. 3 BULAN SADJA MEREKA TENTU MATI KELAPARA SEMUA!

BAGUS! KUNSU! SIASATMU BAIK SEKALI!

DILAIN PIHAK, SIE DJIN KOEI MENGGERAKKAN LAGI PASUKANNJA DARI TIIAT-THIAN-KWAN MENUDJU SIAUW-YANG-SHIA JG. TAK DJAUH DJARAKNJA.

PERDJALANAN HANJA 1 HARI, KOTA SIAUW-YANG-SHIA SUDAH TERTAMPAK. MATA² MELAPORKAN BHW. KOTA TSB. DITINGGALKAN OLEH MUSUH DNG. PINTU² TERBUKA. DJIN KOEI RAGU².

MUNGKIN INI SIASAT MUSUH, TAPI KALAU TIDAK MASUK, BAGAIMANA MENGETAHUI KEADAANNJA....

DJANGANLAH GEGABAH MASUK KOTA KOSONG, BISA TERULANG PERISTIWA DI SAM-KANG KWAN, KOO-LEE KOK

DAPAT ANDJURAN THIA KAUW KIM, DJIN KOEI TERUS MEMERINTAHKAN PASUKANNJA MASUK KOTA SIAUW-YANG-SHIA.

DJENDERAL, TAK USAH CHAWATIR! TENTUNJA MUSUH MENDENGAR KEKUATAN TENTARA KITA SEHINGGA MEREKA TAKUT DAN MUNDUR TERATUR!

SIAUW-YANG-SHIA LANTAS DIDUDUKI. 10 PINTU³ DIEMPAT PENDJURU DITUTUP DAN DIDJAGA KUAT. SELAGI DJIN KOEI MERUNDINGKAN RENTJANA² PERANG, MASUKLAH SEORANG SERDADU PENDJAGA KOTA MELAPORKAN BHW. TENTARA MUSUH BERBONDONG² DATANG MENGURUNG KOTA. THAY TJONG MENDJADI KAGET.

(AKAN DISAMBUNG)

AH, KITA KENA DIDJEBAK. BAGAIMANA SEKARANG? SDR. SIE LEKASLAH AMBIL TINDAKAN MENGUNDURKAN MEREKA

BAGINDA, TENANGKANLAH HATI TUANKU. MARILAH KITA TENGOK KEADAANNJA. BARU NANTI DAPAT KITA BERPIKIR & BERTINDAK.

SIE DJIN KOEI TJENG SEE

(SAMBUNGAN „SIE DJIN KOEI TJENG TANG")

2

Penerbit Keng Po

Harga Rp. 3,50

SIE DJIN KOEI TJENG SEE

tjerita bergambar klasik disadur dari salah satu tjerita Tiongkok jang paling terkenal.

ukuran : 29 × 22 cm
tebal : 28 halaman
dengan 26 seri gambar & gambar kulit berwarna

harga : Rp. 3.50
ongkos kirim : Rp. 1,50 (tertjatat)

pembelian 5 buku dari satu djilid bebas ongkos kirim — toko buku potongan bagus!

pesanan pada penerbitnja :
KENG PO (Bagian Penerbitan)
Pintubesar 86 — Djakarta-Kota.

SIE DJIN KOEI TJENG SEE

(lanjutan Sie Djin Koei Tjeng Tang)

Tjerita Tiongkok kuno jang sangat terkenal dan berdasarkan —— sedjarah. ——

Semasa dinasti Tong (T'ang), dibawah pemerintahan kaisar Thay Tjong (T'ai Tsung, 627 - 649 a.d.), terbitlah peperangan antara Tiongkok dan Kaoli, salah satu antara tiga negara jang terdapat disemenandjung Korea dimasa —— itu. ——

Sie Djin Koei (Hsieh Yen-Kuei) adalah seorang djenderal jang gagah perkasa dari tentara ekspedisi, jang menjerbu kenegara Kaoli dalam peperangan itu.

DILARANG MENGUTIP
COPYRIGHT RESERVED

SIE DJIN KOEI TJENG SEE

(Sambungan „Sie Djin Koei Tjeng Tang")

SELAGI THAY TJONG DNG MENTERI²NJA MENJAKSIKAN PENGURUNGAN MUSUH, TIBA² SATU BARISAN JG. DIKEPALAI OLEH SOUW POO TONG BERGERAK MENDEKATI BENTENG KOTA.

SETELAH DEKAT, SOUW POO TONG MENANTANG PERANG.

HAI, LIE SIE BIN! LEKASLAH SERAHKAN PANGLIMAMU „LO TONG" UTK MENEBUS DENDAM KELUARGAKU DAN KAU BERSAMA TENTERAMU BOLEH LEKAS PULANG KEMBALI. TAPI DJIKA TIDAK, DJANGAN HARAP KALIAN DAPAT HIDUP TERUS.

MENDENGAR ANTJAMAN SOUW POO TONG, THAY TJONG AMAT CHAWATIR

BAGINDA TAK USAH TAKUT. SAJA SENDIRI AKAN MENAWAN PEMBERONTAK JG. SOMBONG INI.

TJIN HOAY GIOK MADJUKAN DIRI UTK. MELAWAN MUSUH

DJIKA SDR TJIN MAU TURUN TANGAN BAIKLAH; HANJA HARUS BERHATI².

DNG. DIIKUTI KEDUA SDR². OET-TIE, TJIN HOAY GIOK KELUAR DARI BENTENG KOTA.

TATKALA BERHADAPAN MEREKA LALU SALING MEMPERKENALKAN NAMA, KEMUDIAN SALING MAKI JG. MEMBANGKITKAN KEMARAHAN MASING². DAN NAFSU MENJERANG TAK TERTAHAN LAGI

PERTEMPURAN SENGIT SEGERA BERLANGSUNG....

(AKAN DISAMBUNG)

27.

SIE DJIN KOEI

TJENG SEE

(Sambungan „Sie Djin Koei Tjeng Tang")

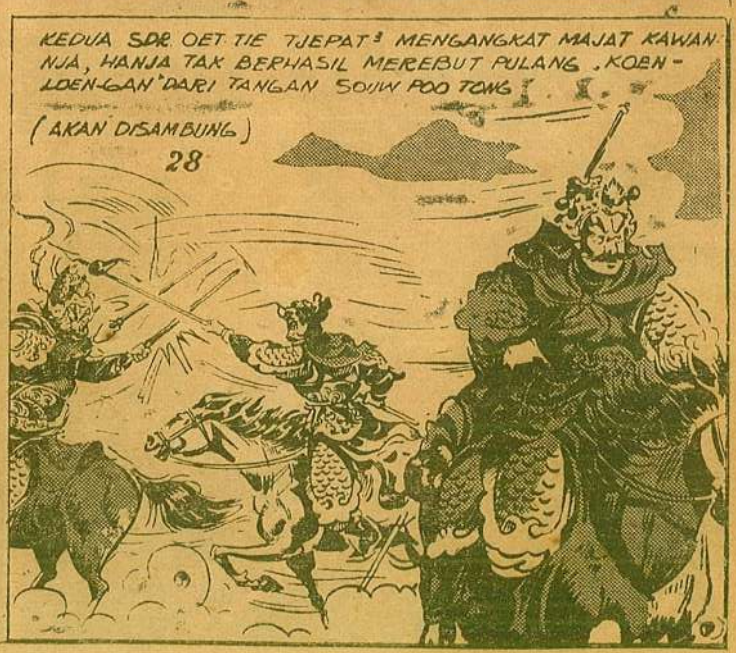

SIE DJIN KOEI TJENG SEE

(Sambungan „Sie Djin Koei Tjeng Tang")

THAY TJONG & DJIN KOEI SANGAT SEDIH MENDENGAR KEMATIAN TJIN HOAY GIOK, DAN DITITAHKANNJA OET-TIE PO LIM & OET-TIE PO KENG UTK KELUAR MENGHADAPI MUSUH

KEDUA SDR. OET-TIE LALU KELUAR MENEMPUR SOUW POO TONG.

PEMBERONTAK ! KAMI DATANG MENUNTUT BALAS UTK. SDR. TJIN DJANGAN LARI !

TJIN HOAY GIOK JG LIEHAY MAMPUS DLM TANGANKU. KAMU 2 KEPALA ANDJING HENDAKKAH MENGANTAR DJIWA ?

SEKALIPUN BESAR TENAGA SOUW POO TONG, NAMUN IA KEWALAHAN MELAJANI DUA SDR OET-TIE DNG. BERBARENG

MAKA SOUW POO TONG LALU PUTAR KUDANJA SEMBARI BUKA TUTUP TJUPU (TEMPAT WASIAT GOLOK-TERBANG)

DARI TJUPU ITU KELUARLAH 2 GOLOK WASIAT JG BERSINAR BERKILAU²AN MENJAMBAR KEARAH PO LIM DAN PO KENG

MEREKA TAK DAPAT MENANGKIS SERANGAN GOLOK TERBANG ITU SEHINGGA RUBUHLAH MEREKA TERUS BINASA

(AKAN DISAMBUNG)

29

SIE DJIN KOEI TJENG SEE

("Sambungan „Sie Djin Koei Tjeng Tang")

SIE DJIN KOEI TJENG SEE

(Sambungan „Sie Djin Koei Tjeng Tang")

ESOK HARINJA DNG. DIIKUTI OLEH PERWIRA² SEBAWAHANNJA SIE DJIN KOEI SENDIRI KELUAR MENGHADAPI SOUW POO TONG.

HE, ANDJING! KAUKAH JG BERNAMA SOUW POO TONG? TAUKAH BERAPA BESAR DOSAMU?

JA BENAR! KAU TELAH KENAL NAMAKU, KENAPA TAK LEKAS² MENJERAHKAN KEPALAMU?

MUSTAHIL TAK KAU LIHAT TUMBAKKU. HONG THIAN-KEK" INI, DNG APA KU TAKLUKI KOO-LEE-KOK, DAN MEMAKSA KHAY SOUW BOEN MENGGOROK LEHERNJA SENDIRI.

SIE BAN-TJOE! PERMUSUHANKU DNG. KERADJAAN TONG SANGAT BESAR, BETAPA PUN KAU GAGAH, HARI INI KUBELAH DUA TUBUHMU, AWAS GOLOKKU!

SOUW POO TONG TUTUP SERUANNJA DNG SATU BATJOKAN HEBAT. SIE DJIN KOEI MENANGKIS SEKUAT TENAGANJA

PERTEMPURAN SERUH ANTARA KEDUA DJENDERAL-PERANG TONG TIAUW DAN SEE-LIAUW BERLANGSUNG DNG DAHSJAT.

KETIKA PERANG TANDING INI BERDJALAN 50 DJURUS, SOUW POO TONG MULAI KETETER, NAPASNJA MEMBURU, PERMAINAN GOLOKNJA SEMAKIN KALUT

(AKAN DISAMBUNG).

31

SIE DJIN KOEI

TJENG SEE

(Sambungan „Sie Djin Koei Tjeng Tang")

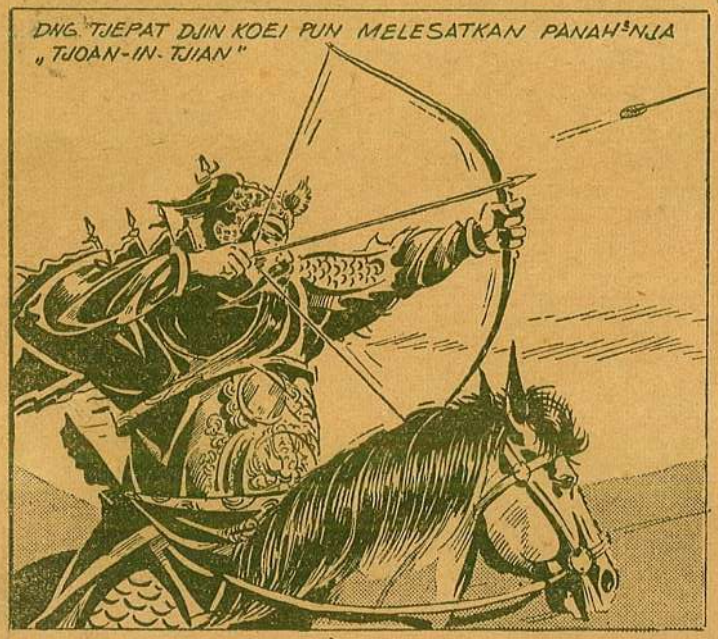

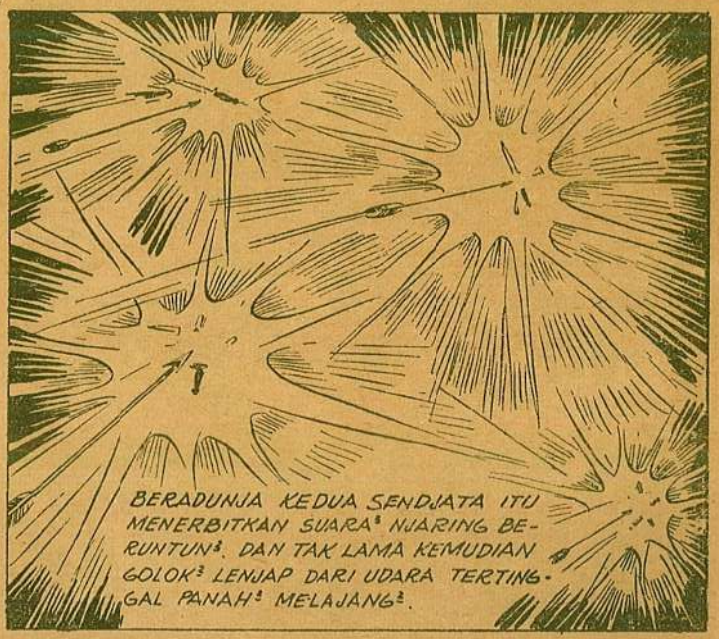

SIE DJIN KOEI TJENG SEE

(Sambungan „Sio Djin Koei Tjeng Tang")

"HOEI-PIAUW" SOUW POO TONG BERUBAH MERUPAKAN SEEKOR NAGA BESAR MENJERANG KEPADA DJIN KOEI, SIAPA MELAWANNJA MATI²AN, NAMUN TAK BERDAJA

TJEPAT² DJIN KOEI PUTAR KUDANJA KABUR; BINATANG ITU MENGEDJAR TERUS.

SATU SERANGAN KILAT DARI BINATANG ANEH ITU MENJEBABKAN DJIN KOEI RUBUH PINGSAN

SOUW POO TONG TARIK KEMBALI „HOEI-PIAUW"NJA. DILAIN PIHAK TJIOE-TJENG C.S SERENTAK MENJELAMATKAN DJIN KOEI KEDALAM KOTA

THAY TJONG MELIAT KEADAAN DJENDERALNJA DNG HATI SEDIH; SEDANG TJIE BOUW KONG MENGHIBURNJA

DNG MEMOTONG BAGIAN DAGING JG TERLUKA DAN BERRATJUN, DJIWA SIE GOAN-SWEE TAK PERLU DIKEWATIRKAN

KALAU BEGITU AKU MINTA TJIE SIAN SENG LEKAS BERI PERTOLONGAN

TJIE BOUW KONG LANTAS LAKUKAN PEMBEDAHAN, SEMENTARA DJIN KOEI MENAHAN SAKIT SEHINGGA PINGSAN BEBERAPA KALI

(AKAN DISAMBUNG)

33

SIE DJIN KOEI
TJENG SEE
(Sambungan „Sie Djin Koei Tjeng Tang")

SETELAH SELESAI DNG PEMBEDAHANNJA TJIE BOUW KONG LALU MEMERINTAHKAN TJIOE TJENG C.S. MENDJAGA DJIN KOEI, KEMUDIAN DIA MENGADJAK THAY TJONG KEMBALI KE ISTANA.

DLM PINGSAN, ROH DJIN KOEI KELUAR DARI BADAN KASARNJA DAN PERGI MENTJARI SOUW POO TONG.

TAK LAMA, TIBALAH IA DI PINTU KOTA DUNIA-ACHIRAT

KENAPA AKU SAMPAI DISINI? BAIK KUKEMBALI SADJA

BARU DJIN KOEI HENDAK PUTAR KUDANJA, SEORANG DJENDERAL BERMUKA HIDJAU MUNTJUL TERUS MENGEDJAR DJIN KOEI.

HEI! DJIN KOEI DJANGAN LARI, AKU HENDAK MENUNTUT BALAS PADAMU.

OH, KAU KHAY SOUW BOEN BELUM MAU INSAF ATAS KEDOSAANMU? LUPAKAH KAU AKAN KELIHAYANKU?

PERTEMPURAN ANTARA DUA BADAN-HALUS DJENDERAL! TONG-TIAUW DAN KOO-LEE-KOK LANTAS BERLANGSUNG DNG. SANGAT HEBATNJA.

NAMUN TETAP DJIN KOEI LEBIH UNGGUL; SATU KETIKA BAIK DIPERGUNAKANNJA MENGHANTAM DNG RUJUNGNJA SEHINGGA KHAY SOUW BOEN MUNTAH DARAH DAN KABUR KEDALAM KOTA ACHIRAT

(AKAN DISAMBUNG) 34

SIE DJIN KOEI

TJENG SEE

(Sambungan „Sie Djin Kooi Tjeng Tang")

KHAY SOUW BOEN LARI MASUK KE „IM-YANG-KAI" SEMENTARA DJIN KOEI TERUS MENGEDJAR

SETELAH DIDALAM KOTA ACHERAT KHAY SOUW BOEN LENJAP SEKETIKA; DJIN KOEI MENTJARI DNG. SIA-SIA ACHIRNJA IA INI MENDJUMPAI SEBUAH GEDUNG PENGADILAN „SOM-LO-THIAN" DIMANA GIAM KOEN SBG HAKIM MENGHUKUM PADA ROH² JG BERDOSA.

SOM LO THIAN

DJIN KOEI MEMASUKI GEDUNG ITU, DILIHATNJA GIAM-KOEN DNG. MALAIKAT² SEDANG MENDJALANKAN TUGASNJA

SETELAH SELESAI PEPERIKSAAN, DJIN KOEI MENGHADAP GIAM-KOEN, IA MEMPERKENALKAN DIRI DAN MENERANGKAN MAKSUDNJA MENTJARI KHAY SOUW BOEN.

KHAY SOUW BOEN IALAH BINTANG NAGA HIDJAU, DLM BUKU DAFTAR DJIWA TAK ADA NAMANJA KALAU TN. TAK PERTJAJA SILAHKAN PERIKSA SENDIRI BUKU INI.

TERANG! IA LARI KEMARI, BAGAIMANA NAMANJA TAK TERDAFTAR?

DLM. KEMARAHANNJA DJIN KOEI HENDAK BAKAR BUKU DAFTAR DJIWA ITU

DJANGANLAH TUAN LAKUKAN! DJIKA TUAN INGIN LIHAT KHAY SOUW BOEN. MARILAH KITA PERGI KEPANGGUNG GIAT-KENG-TAY". HANJA TAK BOLEH TUAN MENDEKATINJA, KARENA TN. MASIH HARUS KEMBALI KE DUNIA-FANA

GIAM-KOEN LALU ADJAK DJIN KOEI PERGI KE „GIAT-KENG-TAY" (TJERMIN AKIBAT² KEDJAHATAN)

(AKAN DISAMBUNG)

35

SIE DJIN KOEI TJENG SEE

(Sambungan „Sie Djin Koei Tjeng Tang")

SETELAH DIDALAM PANGGUNG „GIAT KENG-TAY" MELALUI SATU DJENDELA DJIN KOEI MELIHAT KEDUA ISTERINJA DAN PUTERINJA JG. SEDANG BERDUKA.

MEREKA TENTU MENANTI PULANGKU, DAN TAK TAU BHW. AKU BERADA DI ACHERAT

KEMUDIAN OLEH GIAM-KOEN, DJIN KOEI DIPERSILAHKAN MELIAT DARI DJENDELA BARAT, DIMANA IA SAKSIKAN TUBUHNJA SENDIRI JG. DIDJAGA SDR²-NJA

TAKDIR TUAN BELUM HABIS, TN. MASIH HARUS KEMBALI KEDUNIA.

INSAFLAH AKU SEKARANG BHW. AKU INI TELAH MATI.

MELALUI DJENDELA TIMUR DJIN KOEI MELIAT KHAY SOUW BOEN MERINGKUK DIDLM. KERANGKENG MENDJALANKAN HUKUMANNJA

BELUM LAMA IA BERTEMPUR DNG. AKU, BAGAIMANA IA DISINI ?

JG. BERTEMPUR TADI BUKANLAH KHAY SOUW BOEN, MELAINKAN PERINGATAN TUAN SENDIRI

DJIN KOEI INGIN TAU ACHIR RIWAJATNJA, OLEH GIAM-KOEN IA DIADJAK MELIAT DJENDELA UTARA.

DARI DJENDELA INI TERTAMPAK SEBUAH KOTA „PEK-HOUW-KOAN", DARI DLM. MANA KELUAR DUA PANGLIMA. JG. SATU BERPAKAIAN SERBA PUTIH, SEMENTARA JG. LAIN SERBA HIDJAU.

KEDUA PANGLIMA² ITU LALU BERTEMPUR HEBAT SEKALI.

(AKAN DISAMBUNG)

36

SIE DJIN KOEI

TJENG SEE

(Sambungan „Sie Djin Koei Tjeng Tang")

PANGLIMA BERMUKA HIDJAU LARI. SEDANG DARI ATAS KEPALA PANGLIMA SERBA PUTIH MUNTJULLAH SEEKOR HARIMAU PUTIH.

TIBA² DATANGLAH SEORANG PANGLIMA MUDA JG. MELEPASKAN PANAHNJA KEARAH MATJAN ITU JG. LANTAS LENJAP.....

.....PANGLIMA SERBA PUTIH DJATUH DARI KUDANJA. DEBU MENGEBUL MENGGELAPI PEMANDANGAN.

SETELAH KEADAAN TERANG KEMBALI, TAMPAKLAH PANGLIMA SERBA PUTIH NAIK DIATAS KUDANJA TERBANG KEATAS LANGIT DNG DITUNTUN OLEH 2 ANAK² DEWA. SEDANG PANGLIMA MUDA MERASA MENJESAL & SEDIH.

DARI DJURUSAN LAIN MUNTJUL SATU PANGLIMA PEREMPUAN MENJERANG PANGLIMA MUKA-HIDJAU ITU; DNG. SATU TUSUKAN MEMBIKIN JG. TSB. BELAKANGAN RUBUH BINASA.

SETELAH MANA LENJAPLAH SEGALA PANDANGAN. DJIN KOEI MENANJA PADA GIAM-KOEN ARTI SEMUA GAMBAR HIDUP TADI.

(AKAN DISAMBUNG) 37

PANGLIMA BENGIS ITULAH YO HOAN, BERASAL IBLIS PIE-TAUW-NGO-KOEI TUAN HARUS BERHATI² DJIKA BERHADAPAN DNG. NJA

SIE DJIN KOEI

TJENG SEE

(Sambungan „Sie Djin Koei Tjeng Tang")

GIAM-KOEN MENERANGKAN APA JG. TELAH DILIHAT DJIN KOEI TADI.

MATJAN PUTIH ITU IALAH PEK-HOUW TJHEE (BINTANG HARIMAU PUTIH) ASAL PENDJELMAAN ROH TUAN PEMUDA JG MEMANAH IALAH SIE TENG SAN, PUTERA TUAN SENDIRI. DAN PERISTIWA ITU ADALAH SBG. AKIBAT DARI PERBUATAN TUAN JG. LAMPAU.

SETELAH MANA DJIN KOEI DIADJAK KELUAR DARI „SOM-LO THIAN". DIDEPAN PINTU SEORANG WANITA MENJUGUHKAN SETJANGKIR TEH. SEHABIS MINUM TEH ITU DJIN KOEI TAK INGAT LAGI AKAN APA JG TELAH DIALAMKANNJA

OLEH SATU MALAIKAT DJIN KOEI DIANTAR KEMBALI KEDUNIA FANA, KETIKA TIBA DIPERBATASAN MALAIKAT ITU MENINGGALKAN DJIN KOEI BERSENDIRI, DAN KETIKA IA HENDAK MENAHANNJA ...

TUNGGULAH SEBENTAR!

TERDENGARLAH TERIAKAN² SDR² ANGKATNJA, MAKA SEDARLAH IA KEMBALI DLM. DUNIA FANA

LIHAT! LIHAT! GOAN-SWEE SEDAR! BAGUS! BAGUS!

THAY TJONG & TJIE BOUW KONG PUN SEGERA DATANG MENDJENGUK, MEREKA MENASIHATI DJIN KOEI AGAR MERAWAT KESEHATANNJA, SEMENTARA DJIN KOEI MEMERINTAHKAN PERWIRA²NJA SUPAJA MENDJAGA KUAT PINTU² KOTA

SUATU HARI TENGAH THAY TJONG SEDANG BERKUMPUL DNG MENTERI²NJA, DATANGLAH SEORANG PERADJURIT JG. MEMBERITAKAN BHW SOUW PO TONG MEMPERSIAPKAN SERANGANNJA PULA, DENTUMAN² MERIAM MULAI TERDENGAR LAGI

(AKAN DISAMBUNG)

38

SIE DJIN KOEI

TJENG SEE

(Sambungan „Sie Djin Kooi Tjeng Tang")

SEKEMBALINJA DARI PENINDJAUANNJA ATAS GERAKAN MUSUH, THAV TJONG MENDJADI GELISAH, IA LALU MINTA NASIHAT TJIE BOUW KONG.

DLM KEADAAN SEPERTI SEKARANG INI, BAIKLAH BAGINDA MENITAHKAN SDR. THIA KAUW KIM UTK. PERGI MINTA BALA-BANTUAN KE TIANG-AN (KOTA-RADJA).

BAGINDA! HAMBA SUDAH TUA LAGI BERPENJAKITAN, MANA BISA MENOBLOS BARISAN SOUW PO TONG? KALAU BAGINDA MEMERINTAH HAMBA DJUGA PASTI HAMBA AKAN BINASA!

TAK MAU DIRENDAHKAN THIA KAUW KIM DARI MALU MENDJADI BERANI.

APA JG SDR. THIA BILANG TAK SALAH. DJIKA KITA MENGIRIM SEORANG TUA-BANGKA UTK. BERPERANG, BUKAN SADJA MUSUH AKAN MENTERTAWAI KITA, KITA SENDIRI PUN HARUS MALU. SEOLAH-OLAH AKU MENGANTARKAN DJIWA SDR.

TETAPI BAGINDA PUN DJANGAN PANDANG DEMIKIAN ENTENG PADAKU. SEKALIPUN SUDAH TUA HAMBA BELUM GENTAR MENGHADAPI SEGALA SOUW PO TONG. BIARLAH HAMBA BERANGKAT!

BERSENDIRIAN THIA KAUW KIM KELUAR UTK. MENEROBOS KURUNGAN MUSUH. THAV TJONG DLL. MENJAKSIKAN DARI ATAS BENTENG KOTA.

TIDAK LAMA SOUW PO TONG DNG TENTARANJA MENGHALANGI.

HAI! SOUW PO TONG! AKU THIA KAUW KIM DIPERINTAH DJUNDJUNGANKU UTK. MENDATANGKAN BALA BANTUAN DAN RANGSUM DARI TIONGGOAN KALAU KAU SATU SATRIA SEDJATI LEPASKANLAH AKU, TAPI KALAU KAU TAKUT, BUNUHLAH AKU!

SOUW PO TONG PIKIR BHW PIHAK LAWAN TENTU TAK PUNJA PANGLIMA JG. MELEBIHI JG. ADA. SEMENTARA RANGSUM JG. AKAN DIDATANGKAN BILA SAMPAI, DNG. MUDAH IA DAPAT MERAMPASNJA.

SEBENARNJA SEKALI BATJOK AKU DAPAT MEMBUNUH KAU. TAPI SBG. PANGLIMA SEDJATI KUBERI KAU DJALAN MENTJARI BANTUAN!

DIDUGA SUDAH KELAPARAN THIA KAUW KIM BAHKAN DIBERI HIDANGAN SEMANGKOK

DNG MEMBAWA BENDERA "LENGTJHE" SBG PAS-DJALAN THIA KAUW KIM KEPRAK KUDANJA MENERUSKAN PERDJALANANNJA.

(AKAN DISAMBUNG)

39

SIE DJIN KOEI TJENG SEE

(Sambungan „Sie Djin Koei Tjeng Tang ")

SIANG MALAM THIA KAUW KIM MELAKUKAN PERDJALANAN MENUDJU KE KOTA TIANG-AN.

LEWAT BEBERAPA HARI TIBALAH IA DIKOTA RADJA PADA PENDJAGA ISTANA DIMINTANJA MEMBERITAHUKAN KEDATANGANNJA PADA PUTERA RADJA

LIE TIE (PUTERA THAY TJONG JG MEWAKILI AJAHNJA) LALU MENGUNDANG THIA KAUW KIM MASUK, IA INI LANTAS MENUTURKAN KISAH PEPERANGAN SELAMA INI, KEMUDIAN DITERANGKANNJA MAKSUDNJA MINTA BALA BANTUAN

FIRMAN BAGINDA THAY TJONG SEGERA DIBATJAKAN JG. TERISI PERINTAH UTK LANTAS MENJIARKAN MAKLUMAT PANGGILAN ORANG² GAGAH & PANDAI UTK PIMPIN BALA BANTUAN

SEMENTARA ITU ONG GO LOO-TJOUW JG BERTAPA DIGUHA SOEI-LIAM-TONG, DAPAT FIRASAT BHW. RADJA TONG-TIAUW DNG PANGLIMANJA DIDLM. BAHAJA. OLEH KARENA ITU IA PANGGIL MURIDNJA, SIE TENG SAN (PUTERA SIE DJIN KOEI)

PADA WAKTU INI BAGINDA THAY TJONG DAN AJAHMU SEDANG DLM KURUNGAN MUSUHNJA, SOUW POO TONG, DI SO-YANG-SHIA. MAKA AKU TITAHKAN KAU UTK TURUN GUNUNG MENOLONG MEREKA ITU. KAU AKAN BERDJUMPAH DNG. AJAHMU DAN BERDJASA BESAR BAGI NEGARA.

(AKAN DISAMBUNG)

40

SIE DJIN KOEI TJENG SEE

(Sambungan „Sie Djin Koei Tjeng Tang")

SIE TENG SAN MERASA BERAT UTK. BERPISAH DNG. GURUNJA

TETAPI, SUHU, AKU MASIH INGIN TETAP BERTAPA DISINI, LAGI PULA KEPANDAIANKU BELUM TJUKUP UTK MENGUNDURKAN ANGKATAN PERANG SEE-LIAUW. MAKA KALAU AKU GAGAL, BUKAN SADJA BAGINDA THAV TJONG & AJAH TAK TERTOLONG, PUN NAMA BAIK SUHU AKAN KENA NODA.

TETAPI ONG GO LOO-TJOUW TETAP PADA PERINTAHNJA

KALAU KAU TAK BAKTI KEPADA NEGARA & ORANG-TUA, BAGAIMANA BISA MENTJAPAI KESUTJIAN. DJANGAN CHAWATIR AKAN ILMUMU. DISINI KUBEKALI 10 MATJAM WASIAT

ONG GO LOO-TJOUW LALU MENJURUH SEORANG MURID LAIN UTK. MENGAMBIL WASIAT² TSB

MURID TADI KEMBALI DNG. MEMBAWA 10 BARANG² WASIAT JG. BERUPA: KOPIA, DJUBA PERANG, SEPATU, TUMBAK, PEDANG, RUJUNG, DJUBA, BUSUR, ANAK-PANAH, & KUDA. WASIAT² MANA LALU DISERAHKAN PADA SIE TENG SAN

GURU ITU PUN TAK LUPA MEMBERIKAN OBAT GUNA MENJEMBUHKAN SIE DJIN KOEI

MURIDKU, KAU HARUS PERGI KE LIONG-BOEN-KOAN DI PROPINSI SHOASAY UTK MENEMUI IBUMU, KEMUDIAN KAU BOLEH TERUS KEKOTA-RADJA UTK MENJAMBUT PANGGILAN NEGARA, DNG DJALAN MEROBEK MAKLUMAT JG. DITEMPEL DILUAR ISTANA.

SIE TENG SAN NAIK DIATAS KUDA „HO-BOE HONG-IN LIONG-KIE" MELAJANG DIANGKASA MENUDJU KE LIONG-BOEN-KOAN.

(AKAN DISAMBUNG)

41

SIE DJIN KOEI

TJENG SEE

(Sambungan „Sie Djin Koei Tjeng Tang")

SIE TENG SAN TIBA DI ISTANA AJAHNJA DIMANA IA DISAMBUT OLEH SIE TJENG JG AGAK RAGU!

KAU LUPA PADAKU? AKU SIE TENG SAN; LEKAS KAU PERGI MEMBERITAHUKAN IBUKU!

OH KIRANJA MADJIKAN KETJIL HIDUP DAN KEMBALI! IDZINKAN AKU BERITAHU NJONJA BESAR DIDALAM

PERTEMUAN ANTARA PUTERA DNG. IBU SANGAT MENGHARUKAN HATI. TENG SAN LALU MENUTURKAN PENGALAMANNJA DAN MAKSUD KEDATANGANNJA.

7 TAHUN SUDAH KAU MENGHILANG, KUSANGKA KAU TERBINASA. TJERITAKANLAH APA JG TELAH TERDJADI.

MALAMNJA TENG SAN DIDJAMU OLEH: LIOE-SIE (IBUNJA), HOAN-SIE (IBU-KEDUA) DAN SIE KIM LIAN (ADIK-PEREMPUANNJA) WAKTU MANA LIOE-SIE & KIM-LIAN MENJATAKAN INGIN IKUT PERGI KE SEE-LIAUW UTK BANTU DAN MERAWAT DJIN KOEI

KANDA AKU PUN INGIN MENDJADJAL KEPANDAIANKU DNG PEMBERONTAK! SEE-LIAUW

DIRUMAH AKU TAK TENTERAM, MAKA AKU INGIN TURUT KAU KE SEE-LIAUW BUAT BANTU MERAWAT SAKIT AJAHMU.

ESOK HARINJA TENG SAN DNG. IBU DAN ADIKNJA BERANGKAT KE TIANG-AN. BEBERAPA PEMBESAR! SETEMPAT TURUT MENGANTAR MEREKA.

SETELAH MELALUI PERDJALANAN BEBERAPA HARI LAMANJA, TIBALAH MEREKA DI KOTA RADJA TIANG-AN.

TENG SAN SEGERA MENUDJU KE SATU TEMBOK ISTANA DIMANA DITEMPELKAN MAKLUMAT RADJA UTK. PANGGILAN ORANG GAGAH GUNA MEMIMPIN ANGKATA PERANG. MAKLUMAT ITU OLEHNJA LALU DIROBEKNJA. HAL MANA DILIHAT OLEH SEORANG PEGAWAI NEGERI JG. LALU MENGHAMPIRINJA.

(AKAN DISAMBUNG)

42

SIE DJIN KOEI

TJENG SEE

(Sambungan „Sio Djin Koei Tjong Tang")

OLEH PEGAWAI NEGERI ITU SIE TENG SAN DIHADAPKAN PADA THIA KAUW KIM, SIAPA SANGAT GIRANG MENDENGAR KETERANGAN MAKSUD DAN RIWAJAT SIE TENG SAN

DJADI KAU INI PUTERA SIE DJIN KOEI, BAGUS! SEKALI MARI KU ADJAK MENGADAP BAGINDA LIE TIE.

MELIHAT TENG SAN, BAGINDA LIE TIE PUN SETUDJU, LALU DIANGKATNJA SBG. DJENDERAL ANGKATAN PERANG KEDUA.

INI PUTERA SIE DJIN KOEI SANGGUP MEMIMPIN BALA-BANTUAN.

KU HARAP SDR SIE NANTI BERHASIL MENAKLUKI TENTERA SEE-LIAUW DAN DAPAT MENOLONG AJAHDA THAY-TJONG.

MALAMNJA TENG SAN DNG KELUARGANJA TINGGAL DI ISTANA THIA KAUW KIM DIMANA MEREKA DIDJAMU DNG. GEMBIRA.

PADA HARI KEBERANGKATAN ANGKATAN PERANG TENG SAN DNG PAKAIAN DAN SENDJATA PERANGNJA MENUDJU KELAPANGAN TENTERA

DISINI IA MEMERIKSA SELURUH BARISANNJA. KEMUDIAN DIADAKAN SEMBAHJANG BENDERA.

DNG TANDA LETUSAN 3 KALI, BERANGKATLAH ANGKATAN PERANG TONG KEDUA DIPIMPIN OLEH SIE TENG SAN KELUAR KOTA TIANG-AN MENUDJU KEBARAT (SEE-LIAUW)

(AKAN DISAMBUNG)

43

SIE DJIN KOEI

TJENG SEE

(Sambungan „Sie Djin Koei Tjeng Tang")

DIATAS GUNUNG KIE-POAN-SAN BERTANTA SBG RADJA-GUNUNG, TOUW IT HOUW DNG. ADIK PEREMPUANNJA, TOUW SIAN TONG. HARI ITU MEREKA DAPAT LAPORAN BHW. TENTERA TONG-TIAUW AKAN LEWAT DAERAH MEREKA. DAN TOUW IT HOUW MEMUTUSKAN UTK. SEGERA MEMPEGATNJA.

LO TONG SBG. KEPALA BARISAN „TONG" TERDEPAN DIPAPAK OLEH TOUW IT HOUW JG. MINTA UANG SEWA DJALAN HAL MANA MEMBIKIN MEREKA BERSELISIHAN.

BERANDAL! DJANGAN NGATJO-BELO. TAKUHATKAH MATAMU BHW. KAMI ADALAH ANGKATAN PERANG KERADJAAN „TONG"?

TANPA MENINGGALKAN MILIKMU, DJANGAN HARAP KAMU LEKAT TERUS

PERTEMPURAN SEGERA TERDJADI. DAN SETELAH BERDJALAN ± 30 DJURUS TOUW IT HOUW MULAI KETETER MUNDUR

KETIKA SATU TIKAMAN HEBAT DARI LO TONG HAMPIR TAK MUNGKIN DIELAKKAN, TIBA² TOUW IT HOUW MENGELUARKAN ILMU-KESAKTIANNJA, IA MELENJAPKAN DIRINJA KEDALAM BUMI.

LO TONG PENASARAN, IA MENGEDJAR KEATAS GUNUNG

DIATAS GUNUNG, TOUW SIAN TONG JG. TAU KEKALAHAN KAKAKNJA LANTAS PIMPIN SERDADUNJA TURUN GUNUNG UTK. MEMBERI BANTUANNJA

(AKAN DISAMBUNG)

44

SIE DJIN KOEI

TJENG SEE

(Sambungan „Sie Djin Koei Tjeng Tang")

KETIKA BERTEMU MEREKA LANTAS BERTEMPUR DNG. SENGIT. SETELAH PERTEMPURAN BERDJALAN 20 DJURUS TIBA² ...

TOUW SIAN TONG LARIKAN KUDANJA SEMBARI MELONTARKAN TAMBANG-WASIAT „KOEN-SIAN-SO" KE ARAH LO TONG.

BAGAIKAN KILAT TAMBANG KOEN-SIAN-SO MENJAMBER DAN MENDJIRAT TUBUH LO TONG !

LO TONG LALU DIRINGKUS DAN DITAWAN OLEH LASKAR TOUW SIAN TONG.

TENTARA LO TONG MELAPORKAN KEDJADIAN ITU PADA SIE TENG SAN, SIAPA MENDJADI SEDIH DAN GUSAR.

SIAPKAN KUDA DAN SENDJATAKU, AKAN KU BEKUK SENDIRI BUDAK HINA ITU!

TATKALA MELIHAT WADJAH SIE TENG SAN, TOUW SIAN TONG TERTAWAN HATINJA DAN DJATUH TJINTA

SIE TENG SAN, DENGARLAH. AKU TOUW SIAN TONG ADALAH MURID DEWI OEY HOA SENG-BOUW DI GUNUNG KIOE LIONG-SAN. MENURUT GURUKU ITU KAU DAN AKU DITAKDIRKAN PERDJODOANNJA MAKA KALAU HAL INI DAPAT TERLAKSANA, AKU RELA MEMBANTU PERDJOANGANMU MEMBASMI MUSUH DI SEE-LIAUW.

OH, PEREMPUAN TAK TAU MALU! KENALKAH KAU, SIAPA AKU? LEKAS² BEBASKAN PANGLIMAKU ATAU SERAHKAN DJIWAMU!

(AKAN DISAMBUNG)

45

SIE DJIN KOEI TJENG SEE

(Sambungan „Sio Djin Koei Tjeng Tang")

PERTEMPURAN ANTARA TOUW SIAN TONG DNG SIE TENG SAN LANTAS BERLANGSUNG DNG SERUH

SE-KONJONG² TOUW SIAN TONG MELEPASKAN LAGI TALI WASIATNJA JG DLM SEKEOJAP SUDAH MERINGKUS TENG SAN SEHINGGA IA INI TAK BERDAJA LAGI

SEBAGAI ORANG TAWANAN TENG SAN DIBAWA KE MARKAS. DISINI TOUW SIAN TONG MENGULANGI LAGI PERMINTAANNJA AKAN TETAPI OLEH TENG SAN DITOLAK MENTAH²

DJIKALAU KAU TETAP TAK MAU MENIKAH DNG AKU, TERPAKSA AKU DJATUHKAN HUKUMAN PADAMU

DISAAT HUKUMAN HAMPIR DIDJALANKAN, TIBA² MUNTJUL THIA KAUW KIM JG SETELAH MENDAPAT KABAR IA BURU² DATANG MENDLONG

TAHAN! TAHAN DULU! AKU PANGLIMA TONG TERTUA HENDAK MENDAMAIKAN URUSAN INI BERITAKANLAH KEPALA PERANGMU!

WAKTU BERHADAPAN DNG TOUW SIAN TONG, THIA KAUW KIM MENERANGKAN MAKSUDNJA UTK BANTU MERANGKAPKAN PERDJODOAN MEREKA

AKU SBG WAKIL ORANG TUA SIE TENG SAN DATANG MEMINANG NONA TOUW UTK DIPERDJODOKAN DNG PUTERANJA

HAL PERDJODOAN, HARAP TUAN BERDAMAI DNG KAKAKKU JG DAPAT MEWAKILI ORANG TUA KAMI ALMARHUM

MENDENGAR PEMBITJARAAN DIATAS, DARI DLM BUMI MUNTJULLAH TOUW IT HOUW UTK BANTU MEMBERESKAN URUSAN ADIKNJA

(AKAN DISAMBUNG) 46

SIE DJIN KOEI

TJENG SEE

(Sambungan „Sie Djin Koei Tjeng Tang")

THIA KAUW KIM LALU MADJUKAN LAMARANNJA PADA TOUW IT HOUW, SIAPA DNG. GIRANG MENERIMANJA.

KEMUDIAN TENG SAN DIMINTA PENDAPATNJA. MULA² IA MENOLAK, TAPI SETELAH DIDESAK, IA SETUDJU DJUGA.

KAU TAK USAH CHAWATIR. TERHADAP AJAHMU DAN BAGINDA THAY TJONG AKULAH NANTI JG. TANGGUNG DJAWAB.

UPATJARA PERKAWINAN DILANGSUNGKAN MALAM ITU DJUGA. SEMENTARA LO-TONG PUN SEGERA DIMERDEKAKAN.

ESOK HARINJA PASUKAN TONG-TIAUW DNG. DIPERKUAT TENTARA TOUW IT HOUW BERANGKAT MENERUSKAN PERDJALANANNJA KE BARAT.

SELANG TIGA HARI TIBALAH ANGKATAN PERANG ITU DI PERBATASAN KOTA „KAY-PAY-KWAN". DISINI MEREKA BERHENTI DAN MENDIRIKAN KUBU².

KEPALA PERANG KAY-PAY-KWAN JG BERNAMA ONG POET TIAUW, SEORANG DJAGO TUA BERUSIA 98 TH., HARI ITU IA MENDAPAT KABAR TTG. SAMPAINJA BALA-BANTUAN MUSUH DILUAR KOTA.

DJENDERAL KITA SUDAH SALAH MELEPAS MUSUH UTK. MENDATANGKAN BALA-BANTUAN. SEKARANG HARUS KUTANGKAP MEREKA SEMUA!

(AKAN DISAMBUNG) 47

SIE DJIN KOEI TJENG SEE

(Sambungan „Sie Djin Koei Tjeng Tang")

SIE DJIN KOEI

TJENG SEE

(Sambungan „Sie Djin Koei Tjeng Tang")

LO TONG JG. TERLUKA PARAH TIDAK LANTAS MENJERAH, SEMBARI MENEKAN LUKA PERUTNJA IA MADJUKAN KUDANJA UTK. BALAS MENJERANG SETJARA TIBA²

ONG POET TIAUW TAK MENDUGA SERANGAN INI, TAK KEBURU IA MENGELAKKANNJA. MENDJERITLAH IA LALU RUBUH DARI KUDANJA.

SETELAH MEMBINASAKAN LAWANNJA LO TONG KEMBALI KE TANGSINJA. DIHADAPAN SIE TENG SAN, IA TAK LAGI DAPAT MENAHAN LUKANJA, DJATUHLAH IA DAN MENGHEMBUSKAN NAPASNJA JG. PENGHABISAN.

SEMENTARA ITU LO TJIANG & TJIN BONG MENJERBU MASUK KOTA KAY-PAY-KWAN TANPA BANJAK RINTANG².

SETELAH MENDUDUKI KOTA KAY-PAY-KWAN, TENG SAN MEMERINTAHKAN UTK. MENGIRIM DJENAZAH LO TONG KE TIANG-AN. KEMUDIAN DIBERIKANNJA ISTIRAHAT 3 HARI PADA ANGKATAN PERANGNJA. SETELAH MANA MEREKA MENERUSKAN PERDJALANANNJA LEBIH DJAUH.

LEWAT BEBERAPA HARI TIBALAH MEREKA DIPERBATASAN KOTA KIM-HEE-KWAN. DIMANA MEREKA MENDIRIKAN KUBU².

(AKAN DISAMBUNG) 49

SIE DJIN KOEI

TJENG SEE

(Sambungan .. Sia Djin Koei Djang Tang ")

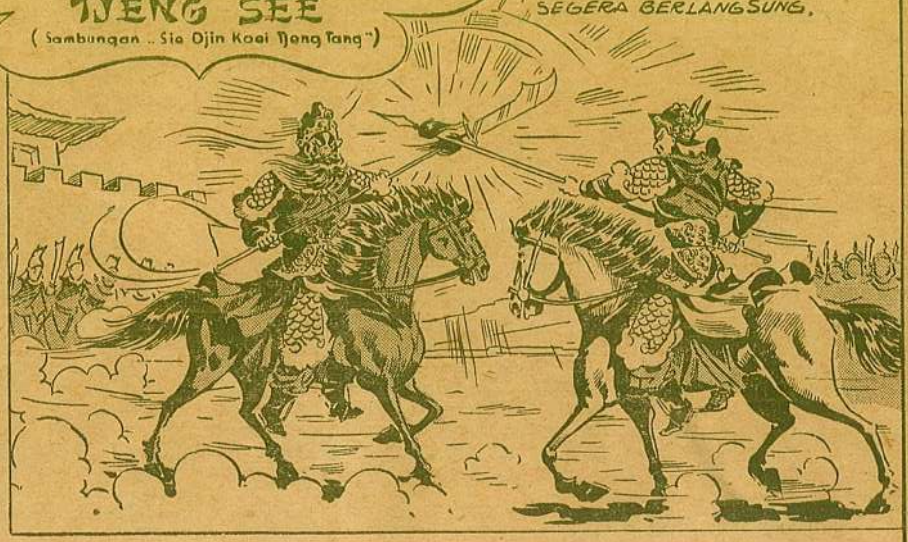

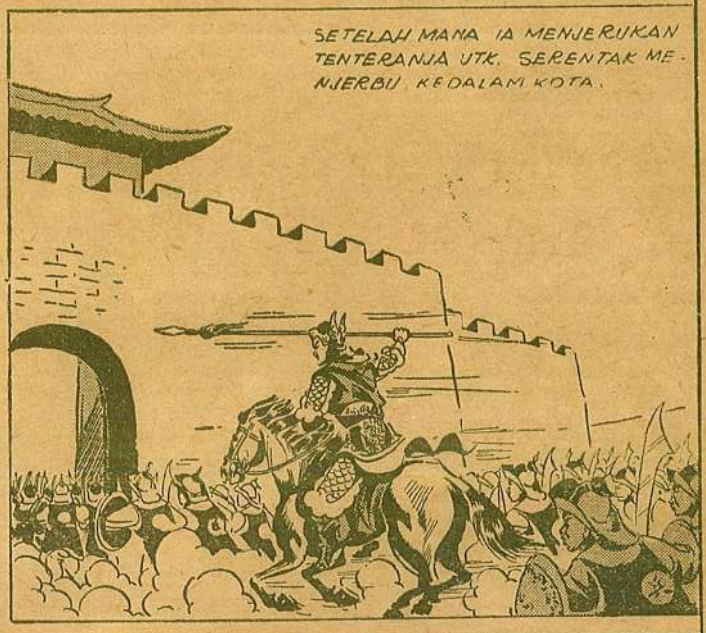

SIE DJIN KOEI

TJENG SEE

(Sambungan „Sie Djin Koei Tjeng Tang")

KEPALA PERANG KOTA TJIAT-THIAN-KWAN ADALAH HEK SENG SENG. IA INI KETIKA MENDENGAR KEDATANGAN TENTERA TONG-TIAUW LALU BERDAMAI DNG. KEDUA PEMBANTUNJA DAN KEPUTUSAN JG. DIAMBIL JALAH MENJERAHKAN KOTA TSB UTK. KESELAMATAN PENDUDUKNJA

PINTU KOTA DIBUKA LEBAR DAN HEK SENG SENG C.S. MENJAMBUT SIE TENG SAN BERSAMA ANGKATAN PERANGNJA

DI KOTA INI TENG SAN MEMBERI ISTIRAHAT 3 HARI PADA TENTERANJA, KEMUDIAN DIPERINTAHKANNJA BERANGKAT MENUDJU KOTA SIAUW-YANG-SHIA

SEMENTARA ITU SOUW POO TONG JG. CHAWATIR DJUGA AKAN KEDATANGAN BALA-BANTUAN PIHAK TONG TIAUW, SEGERA MEMERINTAHKAN UTK MENGGEMPUR KOTA SIAUW YANG-SHIA DARI EMPAT PENDJURU. TERHADAP PENGGEMPURAN INI PIHAK TONG-TIAUW HANJA MEMPERTAHANKAN PINTU² KOTA DNG. MATI²AN

SUARA GEMURUH PENGGEMPURAN MENGGELISAHKAN SEGENAP PENDUDUK KOTA. DLM HAL INI THAY TJONG MENITAHKAN MENTERI²NJA UTK MENGHIBUR HATI RAKJAT

THAY TJONG MENDJADI SIBUK DAN BINGUNG MELIHAT KEADAAN GENTING ITU

(AKAN DISAMBUNG) 51

BAGINDA, TAK USAH TERLALU CHAWATIR. TURUT PERHITUNGANKU, BALA-BANTUAN KITA AKAN TIBA TAK LAMA LAGI

SIE DJIN KOEI

TJENG SEE

(Sambungan „Sie Djin Koei TjengTang")

SIE TENG SAN DNG ANGKATAN PERANGNJA MENDEKATI KOTA SIAUW-YANG-SHIA. DILIHATNJA KUBU² MUSUH RAPAT MENGURUNG KOTA TSB. SUARA GEMURUH MENANDAKAN PENGGEMPURAN MASIH DILAKUKAN. TENG SAN MEMERINTAHKAN TENTERANJA UTK. MENDIRIKAN PERKEMAHAN.

KEMUDIAN MULAILAH IA MENGATUR PENJERANGAN. DIPERINTAHKANNJA SETIAP DUA PANGLIMA MEMIMPIN DUA LAKSA SERDADU MENJERBU KURUNGAN MUSUH DARI EMPAT DJURUSAN. LETUSAN „MERIAM" SBG. TANDA MENERDJANG.

SOUW POO TONG JG. MENDAPAT KABAR TT TIBANJA BALA-BANTUAN TONG-TIAUW, LANTAS PIMPIN LASKARNJA MEMAPAKI LAWAN BARU ITU

KETIKA MELIHAT THIA KAUW KIM DNG BALA-BANTUANNJA SOUW POU TONG MENDJADI MARAH BESAR.

TUA BANGKA! KALAU DULU KUBUNUH KAU, KINI TAK MENDATANGKAN PENJAKIT BARU!

ANDJING! DULU SUDAH KUTERANGKAN MAKSUD KEPERGIANKU. KINI BALA-BANTUAN TIBA. KALAU KAU TAKUT MENJERAHLAH SADJA

SOUW POO TONG SEGERA MENGAJUN GOLOKNJA „SEMENTARA TENG SAN MADJU UTK. MENANGKISNJA.

PERTEMPURAN SENGIT ANTARA DUA KEPALA PERANG JG HAMPIR SEIMBANG KEKUATAN & KEPANDAIANNJA BERLANGSUNG DNG DAHSJAT.

(AKAN DISAMBUNG)

52

SIE DJIN KOEI

TJENG SEE

(Sambungan Sie Djin Koei Tjeng Tang)

3

Penerbit Keng Po.

Harga Rp. 3.50

SIE DJIN KOEI TJENG SEE

tjerita bergambar klasik di sadur dari salah satu tjerita Tiongkok jang paling terkenal.

ukuran : 29 × 22 cm
tebal : 28 halaman
dengan 26 seri gambar &
gambar kulit berwarna

harga : Rp. 3,50
ongkos kirim : Rp. 1,50 (tertjatat)

pembelian 5 buku dari satu djilid bebas ongkos kirim — toko buku potongan bagus!

pesanan pada penerbitnja :
KENG PO (Bagian Penerbitan)
Pintubesar 86 — Djakarta-Kota.

SIE DJIN KOEI TJENG SEE

(landjutan Sie Djin Koei Tjeng Tang)
Tjerita Tiongkok kuno jang sangat terkenal dan berdasarkan
— sedjarah —

Semasa dinasti Tong (T'ang), dibawah pemerintahan kaisar Thay Tjong (T'ai Tsung, 627 - 649 a.d.), terbitlah peperangan antara Tiongkok dan Kaoli, salah satu antara tiga negara jang terdapat disemenandjung Korea dimasa
— itu. —

Sie Djin Koei (Hsieh Yen-Kuei) adalah seorang djenderal jang gagah perkasa dari tentara ekspedisi, jang menjerbu kenegara Kaoli dalam peperangan itu.

DILARANG MENGUTIP
COPYRIGHT RESERVED

SIE DJIN KOEI TJENG SEE

(Sambungan „Sie Djin Koei Tjeng Tang")

DARI PIHAK SEE-LIAUW MADJU DUA PANGLIMA: KIM SIOE SIN DAN TIO LIANG SENG JG HENDAK MEMBANTU SOUW POO TONG, TETAPI MEREKA DI-SAMBUT OLEH TOUW SIAN TONG DAN SIE KIM LIAN. PERTEMPURAN LALU TERDJADI.

MENDENGAR LETUSAN² „MERIAM" THIA TJIAN TJONG & LIOK SENG JG. DITUGASKAN MENJERBU DARI DJU-RUSAN PINTU KOTA SELATAN, LAN-TAS GERAKKAN SERDADUNJA UTK. MENERDJANG.

MEREKA INI DIPAPAK OLEH PANGLIMA² SEE-LIAUW SOEN TEK DAN TJIE DJIN

DIBAGIAN PINTU BARAT TOUW IT HOUW DAN ONG KWEE BER-HANTAM DNG. KAT THIAN TENG DAN YO HONG. DEMIKIAN PULA DI PINTU² KOTA LAIN PEPERANGAN BER-KOBAR². SUARA BERADUNJA SENDJATA DAN TERIAKAN² SANGAT BERISIK & RIUH.

DIDLM. KOTA TJIE BOUW KONG SUDAH MENERIMA LAPORAN. IA SEGERA ATUR PENJERANGAN DARI DLM. DNG. MEMERIN-TAHKAN PANGLIMA²NJA MENDOBRAK DARI KEEMPAT PINTU² KOTA

DEMIKIANLAH SETIAP 2 PANGLIMA MEMIM-PIN BARISAN MA-SING² MENER-DJANG KELUAR.

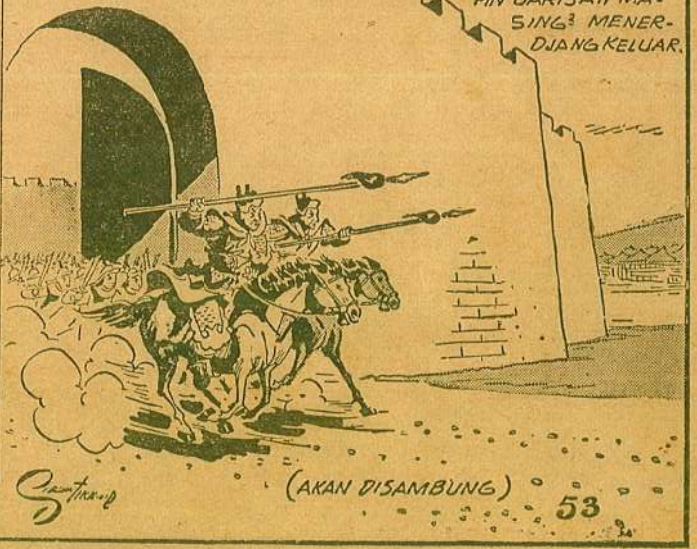

(AKAN DISAMBUNG)

SIE DJIN KOEI TJENG SEE

(Sambungan „Sio Djin Koei Tjeng Tang")

DARI PINTU UTARA TJIOE BOEN & TJIOE BOE MENDOBRAK KURUNGAN MUSUH DAN TERUS MEMBANTUI OET-TIE TJENG SAN & ONG IN JG SEDANG BERTEMPUR DNG. TIO GOAN & LIE SAN. HAL ITU MENGGUGUPKAN TIO GOAN SEHINGGA KENALAH IA DITUMBAK DJATUH OLEH TJIOE BOEN

MELIHAT KEBINASAAN KAWANNJA LIE SAN TERKEDJUT DAN TAK BERDAJA KETIKA RUJUNG OET-TIE TJENG SAN MENJAMBER KEPALANJA

DIKEDUA PENDJURU KOTA LAINNJA, PASUKAN² TONG-TIAUW PUN BERHASIL MENGHANTJURKAN KURUNGAN TENTERA SEE-LIAUW DNG. GEMPURAN² DARI LUAR DAN DLM. KOTA JG. KEMUDIAN MENGGABUNG MENDJADI SATU

PEPERANGAN DIBAGIAN TIMUR KOTA MAKIN MENGHEBAT SIE KIM LIAN MELONTARKAN WASIATNJA JG BERUPA GULUNGAN² KERTAS KEUDARA JG. LANTAS BERUBAH MENDJADI MALAIKAT² RAKSASA JG MENGOBRAK-ABRIK TENTERA SEE-LIAUW

TOUW SIAN TONG PUN TAK MAU KETINGGALAN UTK MEMPERLIHATKAN WASIAT TAMBANG „KOEN-SIAN-SO" JG. SETJARA GAIB MENGIKAT MUSUH²NJA TANPA DPT. MELAWAN

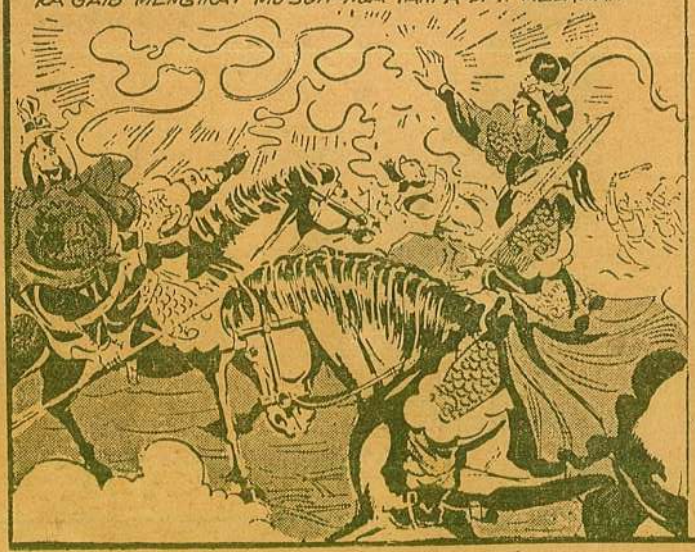

SOUW POO TONG MENDJADI GELISAH DAN SEGERA MELEPASKAN WASIAT GOLOK-TERBANG-NJA KEARAH SIE TENG SAN

(AKAN DISAMBUNG) 54

SIE DJIN KOEI TJENG SEE

(Sambungan „Sie Djin Koei Tjeng Tang")

TOPI PERANG SIE TENG SAN MENGELUARKAN SINAR ADJAIB JG. MENGHANTJUR-LEBURKAN GOLOK²-TERBANGNJA SOUW POO TONG.

MELIHAT KEGAGALAN GOLOK²-TERBANGNJA SOUW POO TONG SANGAT PENASARAN, IA LANTAS MELONTARKAN „HOEI-PIAUW"NJA. TAPI INI PUN DIPATAHKAN OLEH PANAH SIE TENG SAN.

SOUW POO TONG PUTAR KUDANJA HENDAK MELARIKAN DIRI, KETIKA TENG SAN MENDAHULUI DNG. PUKULAN RUJUNGNJA JG. TEPAT.

DISAAT TOUW SIAN TONG MELEPASKAN TAMBANG WASIATNJA UNTUK MENDJIRAT SOUW POO TONG TIBA³ IA INI BERUBAH MENDJADI TJAHAJA BIANGLALA JG. TERUS LENJAP SETJARA GAIB

TJIN BONG & OET-TIE HOO HOAY JG. MENJERBU KELUAR DARI PINTU TIMUR TELAH TIBA. MEREKA MENGGABUNGKAN DIRI DNG. PASUKAN SIE TENG SAN UTK. MELABERAK SERDADU³ SEE-UAUW JG. SUDAH TIADA KEPALANJA

THIA KAUW KIM PERINTAH MEMBUNJIKAN GEMBERENG TANDA PENUNDAAN PERANG DAN LALU DNG. SIE TENG SAN MEMIMPIN SEGENAP TENTERANJA MASUK KEDLM. KOTA SIAUW-YANG-SHIA DIMANA THAY TJONG C.S. LAMA MENANTI

(AKAN DISAMBUNG)

55

SIE DJIN KOEI
TJENG SEE
(Sambungan „Sie Djin Koei Tjeng Tang")

DNG. DIIKUTI OLEH TENG SAN C.S. THIA KAUW KIM MENGADAP PADA THAY TJONG DAN MELAPORKAN T.T. USAHANJA MENDATANGKAN BALA-BANTUAN, PERNIKAHAN TENG SAN DNG. TOUW SIAN TONG; KEMATIAN LO TONG DAN ACHIRNJA KEMENANGAN PERANG JG. BARU DIPEROLEH PIHAK TONG-TIAUW.

THAY TJONG MERASA GIRANG DAN DJUGA SEDIH. KEMUDIAN DIPERSILAHKANNJA MEREKA UTK. MENGUNDJUNGI SIE DJIN KOEI DIGEDUNG SWEE-HOENJA

SIE DJIN KOEI MASIH BELUM SEMBUH KETIKA THIA KAUW KIM DAN SIE TENG SAN DATANG MENDJENGUKNJA

TUAN THIA, SIAPAKAH JG TELAH DIPILIH SBG KEPALA PERANG JG. MEMIMPIN BALA-BANTUAN DARI TIANG-AN?

IALAH PUTERA-MU SENDIRI, SIE TENG SAN, JG BERHASIL ME-MUKUL HANTJUR PE-NGURUNGAN MU: SUH.

TATKALA DJIN KOEI BERSANGSI, TENG SAN LANTAS MADJU BERLUTUT DAN MENERANGKAN APA JG. TELAH TERDJADI DNG.NJA SETELAH IA TERPANAH OLEH AJAHNJA

ANAK DITOLONG GURU ONG GOH LOO-TJOUW DAN 7 TH. DIADJARKANNJA ILMU KESAKTIAN. ANAK PUN DIBEKALI OBAT DEWA UTK. MENJEMBUH-KAN LUKA AJAH.

DJIN KOEI MENDUSIN & GIRANG, LALU DIBUKANJA LENGAN-NJA, DAN DIPERSILAHKANNJA TENG SAN MENGOBATI LUKANJA

ALANGKAH MUSTADJAB OBAT ITU! DLM. BERAPA SAAT SADJA SEMBUHLAH DJIN KOEI JG. LANTAS BANGUN BERDIRI. TENG SAN MEMBERI TAHUKAN BHW. IBU & ADIKNJA ADA DILUAR INGIN BERDJUMPA DNG. AJAHNJA. SEMENTARA ITU THIA KAUW KIM BERPAMITAN UTK PULANG KE TANGSINJA SENDIRI

SILAHKANLAH MEREKA MASUK, AKAN KU SAMBUT DARI PIN-TU TENGAH!

DNG BERPAKAIAN KEBESARAN DJIN KOEI MENJAMBUT LIOE-SIE HOE-DJIN, PUTERI & MANTUNJA, LALU MENGADJAK-NJA MASUK KERUANGAN DALAM.

(AKAN DISAMBUNG)

56

SIE DJIN KOEI

TJENG SEE

(Sambungan „Sio Djin Koei Djeng Tang")

KETIKA MEREKA SUDAH BERADA DI-RUANGAN DJM. LIOE-SIE LALU MENU-TURKAN KISAH PERDJALANANNJA, DAN DJUGA TT. PERNIKAHAN TING SAN DNG. TOUW SIAN TONG

MENDENGAR HAL JG BELAKANGAN INI MENDADAK MARAHLAH DJIN KOEI DITU-DUHNJA TENG SAN MELANGGAR DISIPLIN KETENTERAAN DAN ADAT-ISTIADAT KE-LUARGA

OLEH KARENA ITU DJIN KOEI ME-MERINTAHKAN UTK MENGHUKUM MATI TENG SAN,

SIA² SADJA PEMBELAAN LIOE-SIE DNG MENERANGKAN DUDUKNJA PERKARA

PADA SAAT GENTING ITU DATANGLAH THIA KAUW KIM UTK. MEMBELA TENG SAN, TETAPI INIPUN TAK MERUBAH PUTUS-AN DJIN KOEI

SJUKURLAH WAKTU ITU TIBALAH BAGINDA THAY TJONG JG. MENITAHKAN DJIN KOEI UTK. MEMBATALKAN KEPUTUSANNJA.

TERHADAP TOUW IT HOUW DAN TOUW SIAN TONG SEDIANJA DJIN KOEI HENDAK PULANGKAN MEREKA KEGUNUNGNJA TAPI ATAS NASIHAT² & DESAKAN THIA KAUW KIM MEREKA DAPAT DITERIMA SBG MENANTU DAN PANGLIMA PERANG

(AKAN DISAMBUNG) 57

SIE DJIN KOEI TJENG SEE

(Sambungan „Sie Djin Koei Tjeng Tang")

SEMENTARA ITU THAV TJONG MENGUTARAKAN KEINGINANNJA AKAN PULANG KE TIONG-GOAN DAN MENJERAHKAN PIMPINAN PEPERANGAN PADA SIE DJIN KOEI SENDIRI UTK. MENERUSKAN PEMBASMIAN MUSUH DI SEE-LIAUW.

ESOK HARINJA DNG DIIRINGI OLEH MENTERI³ SIPIL & KUNSU TJIE BOUW KONG, THAV TJONG BERANGKAT PULANG KE TIONG-GOAN.

SEMENTARA DJIN KOEI C.S. MENGANTAR SAMPAI DILUAR KOTA.

DIPIHAK LAIN SOUW POO TONG, SETELAH MENGALAMI KEKALAHAN HEBAT, LALU MENGUMPULI SISA² TENTERANJA.

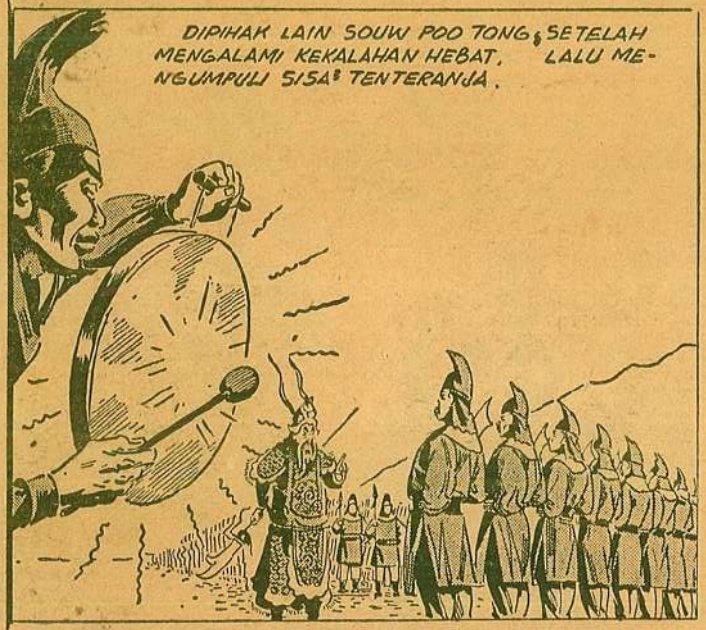

KEMUDIAN DNG SISA TENTERA ITU SOUW POO TONG MUNDUR KEARAH IBU-KOTA SEE-LIAUW UTK. MINTA BALA-BANTUAN.

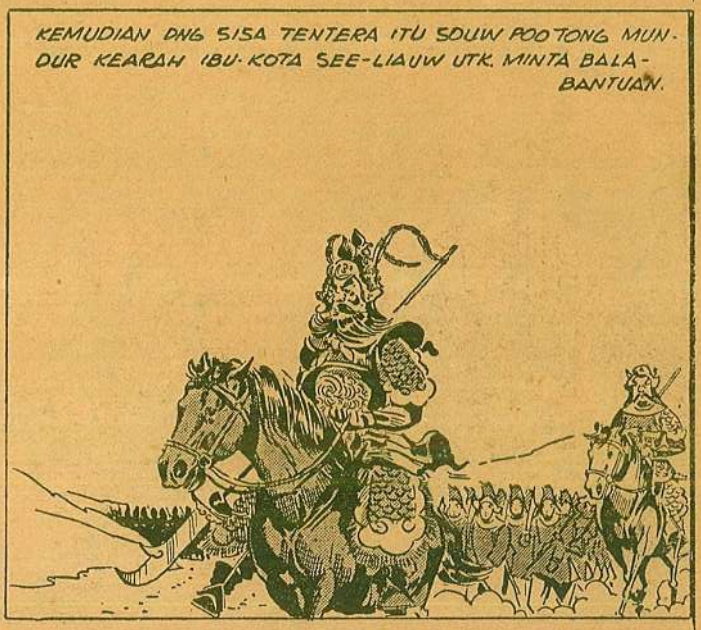

DITENGAH PERDJALANAN DIDJUMPAINJA DUA PENASIHATNJA: HOEI POAT HOOSIANG (PADERI BERSENDJATA KETJÈR-TERBANG) DAN TIAT POAN TOODJIN (PERTAPA BERSENDJATA LÈMPÈNG BESI). KEDUA ORANG SAKTI ITU MENGANDJURKAN SOUW POO TONG MEMBIKIN PENJERANGAN LAGI TERHADAP TENTERA TIONG-GOAN, UTK. MANA MEREKA AKAN MADJU DIMUKA.

DEMIKIANLAH SOUW POO TONG DNG BANTUAN DUA ORANG SAKTI BALIK KEMBALI MENUDJU KOTA SIAUW-YANG-SHIA.

(AKAN DISAMBUNG)

58

SIE DJIN KOEI TJENG SEE

(Sambungan „Sie Djin Koei Tjeng Tang")

TIDAK LAMA TENTERA SEE-LIAUW MENGURUNG PULA KOTA SIAUW-YANG-SHIA. DAN PAGI ITU HOEI POAT HOO-SIANG MEMIMPIN SERDADU IMAM MADJU KEPINTU KOTA UTK MENANTANG PERANG.

SIE DJIN KOEI JG. DILAPORI TT. KEDATANGAN MUSUH, MENANJAKAN PERWIRA²NJA SIAPA JG. MAU MENJAMBUT TANTANGAN MUSUH. UTK. MANA ONG KWEE MENGADJUKAN DIRINJA.

SETELAH BERTEMU DAN SALING TJATJI-MAKI, ONG KWEE DAN HOEI POAT HOO-SIANG LALU BERTEMPUR DNG SENGIT.

MELIHAT MUSUHNJA SUKAR DIKALAHKAN, HOE POAT INGIN MEMPERGUNAKAN SENDJATA WASIATNJA DAN PURA² MELARIKAN DIRI.

TIBA² DILEMPARKANNJA KETJER-TERBANGNJA KEUDARA. DNG. MEMANTJARKAN SINAR TERANG SENDJATA ITU MENJAMBER KEARAH ONG KWEE.

ONG KWEE TAK DAPAT MENGELAKKAN SERANGAN ITU. KEPALANJA REMUK TERGENTJET SEHINGGA MATI.

(AKAN DISAMBUNG)

SIE DJIN KOEI

TJENG SEE

(Sambungan „Sie Djin Koei Djeng Tang")

SIE DJIN KOEI TJENG SEE

(Sambungan „Sie Djin Koei Tjeng Tang")

HOEI POAT LANTAS MELONTARKAN KETJERNJA. AKAN TETAPI TATKALA SENDJATA ITU MENJERANG, TOUW IT HOUW KEBURU MASUK KEDLM BUMI

SELAGI HOEI POAT HERAN & MENDONGKOL, TERDENGARLAH SUARA TERTAWA TOUW IT HOUW SIAPA SAMBIL BERTEPOK TANGAN KEMBALI KE DLM KOTA

HA HA HA HA

HWEESIO! DJANGAN KAGET! AKU MAU PULANG, SAMPAI KETEMU. HA, HA, HA

TOUW IT HOUW MELAPORKAN TT. BERBAHAJANJA KETJER WASIAT MUSUH. MENDENGAR HAL INI DJIN KOEI LALU MEMERINTAHKAN MEMASANG TANDA PENUNDAAN PERANG.

DISAMPING ITU IA MENGUMUMKAN PADA SEGENAP PANGLIMA²NJA, BHW PADA SIAPA JG. MEMPUNJAI DAJA UTK. MELAWAN MUSUH AKAN DIBERI HADIAH BESAR & KENAIKAN PANGKAT.

TOUW IT HOUW MENGADJUKAN DIRI UTK PERGI MENTJURI KETJER MUSUH ITU DNG SJARAT DJIKA IA BERHASIL SUPAJA IA DINIKAHKAN DNG NN. SIE KIEM LIAN. MULA² BERAT BAGI DJIN KOEI MENERIMA SJARAT ITU, TAPI KEMUDIAN DITERIMANJA DJUGA.

SIE GOANSWEE, SEBENARNJA KAMIPUN MASIH TJUTJU RADJA HEE BENG ONG, ATAU KEPONAKAN MISAN BAGINDA THAY TJONG. DARI ITU KAMI BERANI MADJUKAN PERMINTAAN ITU

APA BOLEH BUAT, SEKARANG AKU DJUSTERU SANGAT PERLU TENAGAMU.

MALAM ITU TOUW IT HOUW LARI MELALUI BAWAH TANAH MENUDJU KETANGSI MUSUH.

DITANGSI SEE-LIAUW SEDANG DIADAKAN PESTA KEMENANGAN. TIBA² SOUW POO TONG MELIHAT TOUW IT HOUW JG. MUNTJUL DARI DLM TANAH AKAN KEMUDIAN LENJAP LAGI.

(AKAN DISAMBUNG) 61

SIE DJIN KOEI

TJENG SEE

(Sambungan „Sie Djin Koei Tjeng Tang")

SOUW POO TONG LANTAS MEMBERITAHUKAN APA JG. BARU DILIHATNJA KEPADA HOEI POAT HOOSIANG, SIAPA LALU MENGGUNAKAN ILMUNJA UTK. MENGERASKAN TANAH.

PADA SAAT ITU TOUW IT HOUW MUNTJUL PULA, TAK AJAL² LAGI HOEI POAT MENIMPUKKAN KETJER WASIATNJA.

TJELAKALAH TOUW IT HOUW KALI INI. TANAH TELAH KERAS IA TAK DAPAT MEMASUKINJA. KETJER MEMBESAR DAN...

LAKSANA KILAT MENANGKUPNJA RAPAT² DAN ERAT²!

GOANSWEE, SIMPANLAH KETJER INI. DLM 7 HARI SI TJEBOL (TOUW IT HOUW) PASTI AKAN MATI ENGAP.

DI DLM. KETJER TOUW IT HOUW INGAT AKAN PIL-DEWA JG. DIBEKALKAN GURUNJA UTK. MENGHINDARI LAPAR DAN ENGAP, LANTAS DIMAKANNJA SEBUTIR.

(AKAN DISAMBUNG)

62

SIE DJIN KOEI

TJENG SEE

(Sambungan „Sie Djin Koei Djeng Tang")

WAKTU ITU DIGUNUNG SIANG LIONG SAN, GUHA LIAN HOA TONG, DEWA ONG SIAN LOO-TJOUW DLM. SAMADHINJA

IA MENDAPAT FIRASAT BHW. MURIDNJA, TOUW IT HOUW, SEDANG TERTAWAN OLEH MUSUHNJA MAKA IA LALU

MENITAHKAN MURID LAINNJA, TJIN HAN, UTK. PERGI MENOLONG TOUW IT HOUW

KUBEKALI KAU 3 DJIMAT² BERUPA KOPIA „TJOAN-THIAN-MO" SEPATU „DJIP-TEE-HEE" & SURAT „LENG-HOE" UTK MENOLONG SDRMU DAN MEMPERKUAT ANGKATAN TONG TJAUW JG KINI DI KOTA SIAUW-YANG SHIA. PERGILAH SEKARANG

DNG MEMAKAI KOPIA „TJOAN-THIAN-MO" TJIN HAN DAPAT TERBANG DIUDARA. BUKAN MAIN GIRANGNJA SELAGI IA MENERUSKAN PERDJALANANNJA

SE-KONJONG² TIBALAH IA DISUATU TEMPAT NAN INDAH DIMANA SEORANG GADIS TJANTIK SEDANG MENANTI

MEREKA SALING MEMPERKENALKAN DIRI. MELIHAT KETJANTIKAN PUTERI INI DJATUHLAH TJIN HAN KEDLM. GELOMBANG ASMARA

TAK DISANGA-DJA KITA BERDJUMPAH DISINI, INILAH DASAR DJODOH KITA, NONA SIONG!

KIAN LAMA TJIN HAN TAK LAGI DAPAT MENGUASAI DIRI. TATKALA DITJOBANJA MEMEGANG GADIS ITU, SE-KONJONG³ SANG ANGIN MENIUP AMAT SANTERNJA.

(AKAN DISAMBUNG)

63

SIE DJIN KOEI TJENG SEE

(Sambungan „Sie Djin Koei Tjeng Tang")

ANGIN PUJU MENIUP LENJAP SIDJELITA ITU. TJIN HAN DAPATKAN DIRINJA MEMELUK POHON SIONG JG TAK MUNGKIN DILEPASKANNJA. SAAT MANA MUNTJULLAH ONG SIAN LOO-TJOUW JG. MEMANG SEDANG MENGUDJI IMAN MURIDNJA

TOLONG GURU! AKU TAK DAPAT MELEPASKAN DIRI, AMPUN!

ONG SIAN LOO-TJOUW LALU MENGIBASKAN KEBUTANNJA DAN LEPASLAH TJIN HAN DARI POHON ITU.

BINATANG, BAGUS BENAR PERBUATANMU ITU!

MEMANDANG BAGINDA THAY TJONG. KALI INI KAU KUAMPUNI SEKARANG, PERGILAH SEGERA UTK MENOLONG NEGARA & SAUDARA

WAKTU ITU DJIN KOEI TENGAH BERKUMPUL DNG PANGLIMA²-NJA, TATKALA TIBA³ TJIN HAN MASUK MELALUI DJENDELA. ALANGKAH TERKEDJUTNJA MEREKA.

TJIN HAN LANTAS MENGADAP PADA DJIN KOEI, IA MENUTURKAN RIWAJAT DAN MAKSUD KEDATANGANNJA

KIRANJA TUAN ADALAH PUTERA SDR TJIN HOAY GIOK. KEDATANGANMU TEPAT WAKTUNJA, KARENA TOUW IT HOUW SUDAH HAMPIR 7 HARI TERTAWAN MUSUH, BAIKLAH LEKAS KAU MENOLONGNJA.

MALAM ITU DJUGA TJIN HAN TERBANG KE TANGSI MUSUH DILIHATNJA SEORANG SERDADU SEDANG MERONDA.

(AKAN DISAMBUNG) 64.

SIE DJIN KOEI TJENG SEE

(Sambungan „Sie Djin Koei Tjeng Tang")

TIDAK TUNGGU² LAGI TJIN HAN LANTAS SERANG SERDADU RONDA ITU HINGGA TAK BERKUTIK. KEMUDIAN DIPAKAINJA BADJU & TOPI MUSUH ITU UTK. MENJARUNJA.

TATKALA IA HENDAK MENJELIDIK LEBIH DJAUH, MUNTJULLAH SEORANG SERDADU LAIN JG BERDJALAN KEARAH DIA.

SDR.! KAU HENDAK KEMANA & KEPERLUANMU APA ?

AKU DIPERINTAH OLEH HOEI POAT SIANSOE UTK. MENGAMBIL KETJER KASIATNJA DIKEMAH DJENDERAL SOUW POO TONG, KARENA KINI TELAH 7 HARI SITJEBOL DIKERAM DLM. KETJER DAN TENTUNJA SUDAH MATI.

TJIN HAN TERKEDJUT MENDENGAR KETERANGAN TSB., IA LANTAS AJUN RUJUNGNJA; DAN TELAK MENGENAI SERDADU ITU, LALU DIAMBILNJA „LENGTJIAN" (TANDA-KUASA) DARI HOEI POAT SIANSOE JG. TERLEPAS DARI TANGAN SERDADU ITU.

DNG MEMBAWA TANDA-KUASA DARI HOEI POAT, TJIN HAN TERUS MENUDJU KEKEMAH SOUW POO TONG

DIHADAPAN SOUW POO TONG, TJIN HAN PURA² MENJAMPAIKAN MAKSUD HOEI POAT SIANSOE UTK. MENGAMBIL KETJERNJA! DAN SOUW POO TONG, LANTARAN MELIHAT „LENGTJIAN" DARI HOEI POAT, TAK SANGSI LAGI MEMBERIKANNJA

(AKAN DISAMBUNG)

65

SIE DJIN KOEI

TJENG SEE

(Sambungan „Sie Djin Koei Nang Tang")

SETELAH MEMPEROLEH KETJER TJIN HAN KELUAR DARI KEMAH SOUW POO TONG DAN TERBANGLAH IA KEMBALI KEDLM. KOTA SIAUW-YANG-SHIA.

TURUN DARI UDARA IA TERUS MENGADAP PADA DJENDERAL SIE DJIN KOEI, SIAPA LALU MENJURUH MEMBUKA KETJER ITU

SEKARANG TJOBALAH KAU BUKA INI KETJER !

KETIKA TJIN HAN MENEMPELKAN SURAT-DJIMAT DIATASNJA, TERBUKALAH KETJER ITU.

BERBARENG MANA LONTJATLAH KELUAR TOUW IT HOUW !

TOUW IT HOUW MINTA MAAF ATAS KEGAGALANNJA SEDANG DJIN KOEI MEMPERSILAHKAN PANGLIMA²NJA UTK BERISTIRAHAT, DAN MEMERINTAHKAN MENJABUT TANDA-PENUNDAAN PERANG

DIPIHAK LAIN HOEI POAT SIAN SOE, KETIKA MENANTI PESURUHNJA LAMA TAK KEMBALI, PERGILAH IA KEKEMAH SOUW POO TONG, SIAPA SEDANG DILAPORI TT. KEMATIAN 2 SERDADU RONDA & PESURUH ITU. MEREKA INSAF TELAH TEPERDAJA OLEH MUSUH. BUKAN MAIN TJEMAS MEREKA.

ESOK HARINJA TIAT POAN TOO DJIN PERGI KEBENTENG MUSUH UTK MENANTANG PERANG

(AKAN DISAMBUNG) 66

SIE DJIN KOEI

TJENG SEE

(Sambungan „Sie Djin Koei Tjeng Tang")

SIE DJIN KOEI

TJENG SEE

(Sambungan „Sie Djin Koei Tjeng Tang")

TJIN HAN LANTAS MEMAKAI KOPIA-WASIATNJA, DAN TERBANGLAH IA DIUDARA. SEDANG BADANNJA MEMANTJARKAN SINAR PUTIH JG MENJAPU BERSIH IBLIS² TIAT POAN. SETELAH ITU MEREKA MUNDUR KEMASING² TANGSINJA.

ESOK HARINJA TIAT POAN MUNTJUL KEMBALI. KALI INI IA DIPAPAKI OLEH 8 PERWIRA² TONG-TIAUW JG. MADJU BERBARENG.

LANTARAN KEWALAHAN TIAT POAN TOO-DJIN MELEMPARKAN WASIAT LEMPENG-BESINJA. KEDELAPAN PERWIRA² ITU TAK DAPAT MENGELAKKANJA, RUBUHLAH MEREKA SATU-PERSATU.

TJIN HAN MADJU MENAHAN TIAT POAN SEMENTARA SERDADU³ TONG-TIAUW MEMBAWA KORBAN² ITU MASUK KEBENTENG KOTA. DAN TAK LAMA KEMUDIAN PEPERANGAN LALU DIHENTIKAN.

MENDENGAR BERITA KEKALAHAN DIPIHAKNJA, SIE DJIN KOEI SEDIH SEKALI. MAKA THIA KAUW KIM MENGUSULKAN AGAR SIE TENG SAN DIKELUARKAN DARI HUKUMANNJA.

8 PERWIRA² KITA LUKA BERAT JG. MEMBAHAJAKAN DJIWANJA. MAKA BEBASKANLAH TENG SAN AGAR IA INI DAPAT MENGOBATI LUKA MEREKA ITU.

TENG SAN DIMERDEKAKAN. DAN IA LALU MEMBERIKAN OBAT „SIAN-TAN" KEPADA KEDELAPAN PERWIRA³ ITU. DLM WAKTU TAK LAMA SEMBUHLAH MEREKA KEMBALI.

(AKAN DISAMBUNG) 68

SIE DJIN KOEI
TJENG SEE
(Sambungan „Sie Djin Koei Tjeng Tang")

SIE DJIN KOEI TJENG SEE

(Sambungan „Sie Djin Koei Tjeng Tang")

SIE DJIN KOEI TJENG SEE

(Sambungan „Sie Djin Koei Tjeng Tang")

KEPADA KAKAKNJA ITU SOUW POO TONG MENUTURKAN KEKALAHANNJA DAN NIATNJA UTK PULANG KEGUNUNG PERTAPAANNJA

ADINDA TAK USAH SEDIH, NANTI KUBASMI SEMUA TENTERA TONG-TIAUW UTK MEMBALAS DENDAM LELUHUR KITA;

TIDAK LAMA PASUKAN SOUW HONG HOUW SUDAH MENGURUNG KOTA SIAUW YANG SHIA DAN TANTANGAN PERANG SEGERA DILAKUKAN.

SIE DJIN KOEI BARU SADJA MERASA LEGA ATAS KEMENANGAN PIHAKNJA TATKALA DITERIMANJA PULA LAPORAN TT, DATANGNJA MUSUH BARU JG MENANTANG PERANG, IA LALU MEMERINTAHKAN TJIOE TJENG C S UTK MENJAMBUTNJA.

KETIKA BERHADAPAN ANTARA TJIOE TJENG C.S DAN SOUW HONG HOUW TERBITLAH SALING EDJEK DAN MAKI, SEHINGGA MELUAPLAH DARAH MASING²

SETELAH ITU PERTEMPURAN LANTAS TERDJADI, DLM. MANA SOUW HONG HOUW DIKERUBUTI 8 PERWIRA² TONG TIAUW, SEHINGGA SUKARLAH IA MENGATASINJA;

IA SEGERA PUTAR KUDANJA LARI DAN DIKELUARKANNJA, SEBUAH BULI² JG MENGELUARKAN SEDJUMLAH BURUNG² BERAPI JG MENJAMBAR MEARAH MANUSIA

(AKAN DISAMBUNG)

71

SIE DJIN KOEI

TJENG SEE

(Sambungan „Sie Djin Koei Tjeng Tang")

SIE DJIN KOEI
TJENG SEE
(Sambungan „Sie Djin Koei Tjeng Tang")

SIE DJIN KOEI

TJENG SEE

(Sambungan „Sie Djin Koei TjengTang")

SETELAH DIDLM. RUMAH THIA KAUW KIM MENERANGKAN KEDATANGANNJA UTK. MENGANTAR BAHAN² PAKAIAN & UANG SBG. TANDA TERIMAKASIH DARI DJEND. SIE DJIN KOEI DIDLM. PEMBITJARAAN LEBIH DJAUH TAN IN MENJATAKAN KEINGINANNJA UTK. MENDJODOHKAN PUTERINJA DNG. TENG SAN. HAL MANA OLEH THIA KAUW KIM AKAN DIRUNDINGKAN DNG. SIE DJIN KOEI. DAN THIA KAUW KIM LALU MINTA DIRI UTK KEMBALI KE SIAUW-YANG-SHIA.

MENURUT GURU ANAKKU-DE WI BOE TONG SENG BOUW-MEREKA ITU SUDAH TAK DIRNJA SBG SUAMI ISTERI.

MENDENGAR MAKSUD BAIK DARI TAN IN JG. DISAMPAIKAN OLEH THIA KAUW KIM, DJIN KOEI LANTAS MENJETUDJUINJA DAN MEMUTUSKAN AGAR UPATJARA PERNIKAHAN DILANGSUNGKAN PADA HARI LUSA.

UPATJARA PERKAWINAN ANTARA TENG SAN & TAN KIM TENG BERLANGSUNG DNG MERIAH.

SELESAI UPATJARA, TAN KIM TENG DIBERI SELAMAT OLEH TOUW SIAN TONG & SIE KIM LIAN. LIDE SIE, MERTUANJA, PUN AMAT MENJINTANJA, SEHINGGA MEREKA HIDUP RUKUN DAN DAMAI.

OLEH KARENA SOUW HONG HOUW TELAH DIBINASAKAN MAKA PASUKANNJA PUN MUDAH DIHANTJURKAN. SEDJAK ITU KOTA SIAUW-YANG-SHIA AMAN KEMBALI. DISAMPING KIRIM LAPORAN KE KOTA RADJA DJIN KOEI PUN MENEMPATKA BEBERAPA PERWIRA² NJA DIKOTA² JG. TELA DI REBUTNJA.

SUATU HARI DJIN KOEI MENGUMPULKAN PANGLIMA²NJA UTK MERENTJANAKAN OPERASI PERANGNJA LEBIH DJAUH. TAN IN MENERANGKAN BHW. DIDEPAN KOTA HAN-KANG-KWAN MELINTANG SUNGAI HAN-KANG; MAKA UTK MENGGEMPUR KOTA TSB. DIPERLUKAN PERAHU² UTK. MENJEBERANG. DJIN KOEI LALU MENUGASKAN THIA TIAT GOE & OET-TIE HOO HOAY MENGURUS PEMBIKINAN PERAHU² TSB

(AKAN DISAMBUNG) 74

SIE DJIN KOEI TJENG SEE

(Sambungan „Sio Djin Koei Tjeng Tang")

ANG. DIKERAHKANNJA BANJAK TENAGA MAKA PEMBIKINAN PERAHU² TJEPAT SELESAI. HAL MANA LANTAS DILAPORKAN PADA SIE DJIN KOEI.

KEMUDIAN DJENDERAL TONG-TJAUW ITU LALU MENGGERAKKAN PASUKANNJA MENUDJU KOTA HAN KANG-KWAN.

SETIBANJA DITEPI SUNGAI HAN-KANG-MEREKA MENDIRIKAN KUBU³. DJIN KOEI MEMERIKSA KEADAAN DAN PERAHU³

SETELAH SEGALA SESUATU SIAP SEDIA. TIGA PANGLIMA : LO TJIANG, TJIN BONG & TOUW IT HOUW DIPERINTAHKAN MEMBIKIN PENJERBUAN

KEPALA KOTA HAN-KANG-KWAN : HOAN HONG, LANTAS MENDAPAT KABAR TT GERAKAN MUSUHNJA. IA LALU MENITAHKAN KEDUA PUTERANJA UTK MEMBIKIN PERLAWANAN.

HOAN LIONG DAN HOAN HOUW MADJU DIDEPAN SEDANG HOAN HONG SENDIRI MENDJAGA DIBELAKANG

(AKAN DISAMBUNG)

75

SIE DJIN KOEI TJENG SEE

(Sambungan „Sie Djin Koei Tjeng Tang")

SIE DJIN KOEI

TJENG SEE

(Sambungan „Sie Djin Koei Tjeng Tang")

SIE DJIN KOEI TJENG SEE

(Sambungan „Sio Djin Koei Tjeng Tang")

HOAN HONG SEDIH ATAS KEKALAHANNJA. IA MASIH MEMPUNJAI SEORANG PUTERI BERNAMA HOAN LEE HOA JG. BARU SADJA TURUN DARI GUNUNG PERTAPAANNJA DIMANA IA TELAH BERLADJAR ILMU PERANG DAN ILMU GAIB DARI GURUNJA JAKNI DEWI LEE SAN SENG BOUW KEPADA PUTERINJA INI HOAN HONG MENUTURKAN KESUKARANNJA

AJAH TAK USAH SEDIH LUKA KEDUA KAKAKKU MUDAH KUOBATI DAN TENTERA TONG-TIAUW BIARKAN AKULAH NANTI JG. MENGUNDURKANNJA

MENDAPAT OBAT DEWA LUKA HOAN LIONG & HOAN HOUW TJE PAT SEMBUH KEMBALI

HOAN LEE HOA INGAT AKAN PESAN GURUNJA BHW. IA DIPERINTAH TURUN GUNUNG ADALAH UTK. MENDJUMPAI DJENDERAL MUDA TONG-TIAUW SIE TENG SAN, DNG. SIAPA IA DITAKDIRKAN MENDJADI DJODOHNJA

ESUKNJA DNG. DIIRINGI KEDUA KAKAKNJA HOAN LEE HOA KELUAR KOTA HAN KANG KWAN MENUDJU KEPERKEMAHAN TONG-TIAUW

LEE HOA MADJUKAN KUDANJA KE DEPAN TANGSI MUSUH DAN MENANTANG SIE TENG SAN UTK. BERPERANG

DARI TANGSI TONG-TIAUW MUNTJUL TOUW IT HOUW & LO TJIANG UTK MENJAMBUT TANTANGAN HOAN LEE HOA

PERTEMPURAN SERU LALU BERLANGSUNG DNG. SATU MELAWAN DUA

(AKAN DISAMBUNG) 78

SIE DJIN KOEI

TJENG SEE

(Sambungan Sie Djin Koei Tjeng Tang)

4

Penerbit Keng Po.

Harga Rp. 3.50

SIE DJIN KOEI TJENG SEE

tjerita bergambar klasik di sadur dari salah satu tjerita Tiongkok jang paling terkenal.

ukuran : 29 × 22 cm
tebal : 28 halaman
dengan 26 seri gambar & gambar kulit berwarna

harga : Rp. 3,50
ongkos kirim : Rp. 1,50 (tertjatat)

pembelian 5 buku dari satu djilid bebas ongkos kirim — toko buku potongan bagus!

pesanan pada penerbitnja :
KENG PO (Bagian Penerbitan)
Pintubesar 86 — Djakarta-Kota.

SIE DJIN KOEI TJENG SEE

(landjutan Sie Djin Koei Tjeng Tang)
Tjerita Tiongkok kuno jang sangat terkenal dan berdasarkan

—— sedjarah ——

Semasa dinasti Tong (T'ang), dibawah pemerintahan kaisar Thay Tjong (T'ai Tsung, 627 - 649 a.d.), terbitlah peperangan antara Tiongkok dan Kaoli, salah satu antara tiga negara jang terdapat disemenandjung Korea dimasa

—— itu. ——

Sie Djin Koei (Hsieh Yen-Kuei) adalah seorang djenderal jang gagah perkasa dari tentara ekspedisi, jang menjerbu kenegara Kaoli dalam peperangan itu.

DILARANG MENGUTIP
COPYRIGHT RESERVED

SIE DJIN KOEI TJENG SEE

(Sambungan „Sie Djin Koei Tjeng Tang")

TIBA² HOAN LEE HOA MENGELUARKAN ILMUNJA „SEBAR KATJANG MENDJADI SERDADU"

SEKEDJAP TERDENGARLAH GEMURUH DIEMPAT PENDJURU JG. DISUSUL MUNTJULNJA TENTERA-GAIB TINGGI BESAR JG. MENJERBU SUKAR DILAWAN, SEHINGGA PIHAK TONG-TIAUW LARI KEDLM. TANGSI MEREKA.

MELIHAT MUSUH MELARIKAN DIRI, HOAN LEE HOA TARIK KEMBALI ILMU-GAIBNJA. DAN TERUS MENANTANG PERANG LAGI.

LO TJIANG 2 TOUW IT HOUW MELAPORKAN KEKALAHANNJA; SEMENTARA SIE DJIN KOEI LALU MENITAHKAN TOUW SIAN TONG UTK. MENJAMBUT TANTANGAN PERANG.

TOUW SIAN TONG KELUAR MENEMPUH HOAN LEE HOA.

BETJITU BERHADAPAN TOUW SIAN TONG LANTAS MEMAKI MUSUHNJA, SEHINGGA NONA HOAN MARAH TAK KEPALANG.

AKU TOUW SIAN TONG ISTERI SIE TENG SAN. KAU MENJEBUT² NAMA SUAMIKU DNG TAK TAHU MALU SAMA SEKALI!

TJEPATLAH KEDUA PANGLIMA WANITA ITU BERTEMPUR DNG. SENGIT. KEPANDAIAN SILAT MEREKA HAMPIR BERIMBANG.

(AKAN DISAMBUNG)

SIE DJIN KOEI TJENG SEE

(Sambungan „Sie Djin Koei Tjeng Tang")

SETELAH PERTEMPURAN BERDJALAN 40 DJURUS, HOAN LEE HOA MENTJABUT TJAMBUK „TA-SIN-PIAN" DNG. APA IA MENGHADJAR LAWANNJA TOUW SIAN TONG TAK KEDURU BERKELIT.....

MENDERITA KEKALAHAN TOUW SIAN TONG MELARIKAN DIRI, DAN OLEH HOAN LEE HOA TAK DIKEDJAR.

DARI TANGSI TONG-TIAUW KELUARLAH TAN KIM TENG DNG. BERSENDJATA GEMBOLAN BESI.

DNG. TAK BANJAK BITJARA, TAN KIM TENG LANTAS MENJERANG HOAN LEE HOA.

KALI INI PEPERANGAN BERLANGSUNG DNG. SERU. KEDUA PIHAK MENGELUARKAN SEANTERO TENAGA 2 KEPANDAIANNJA.

TIBA! LEE HOA TIEPAT MEMBALIKKAN BADANNJA DAN MENGIRIMKAN SERANGAN KILAT DNG. PEDANGNJA „TJAM-SIAN-KIAM".....

(AKAN DISAMBUNG)

80

SIE DJIN KOEI
TJENG SEE
(Sambungan „Sie Djin Koei Tjeng Tang")

TAN KIM TENG MENDAPAT LUKA PUNDAKNJA, IA LARI KEDLM. TANGSINJA, SEMENTARA HOAN LEE HOA TAK MENGEDJARNJA.

DARI TANGSI TONG-TIAUW KEMUDIAN KELUARLAH SIE KIM LIAN, IA MEMBUDJUK LEE HOA UTK MENAKLUK PADA PIHAKNJA. DAN SETELAH MEMPEROLEH KETERANGAN PERTEMPURAN TAK DILANGSUNGKAN.

ESOKNJA TENG SAN MUNTJUL MENGHADAPI HOAN LEE HOA. SESAAT MEREKA SALING TERPESONA, TAPI LEKASLAH MEREKA INGAT TUGAS PERANGNJA.

MERASA DIHINA, PANASLAH HOAN LEE HOA DAN MENJERANGLAH IA DNG. SENGIT.

PERTEMPURAN BERDJALAN ± 30 GEBRAKAN TATKALA MENDADAK LEE HOA MENGHAFALKAN DJAMPINJA.....

SEKEDJAP UDARA GELAP GULITA, MUNTJULLAH GUNUNG² JG. BERKISAR MENGGENTJET KEARAH SIE TENG SAN.

(AKAN DISAMBUNG)

81

SIE DJIN KOEI TJENG SEE

(Sambungan „Sie Djin Koei Tjeng Tang")

SIE DJIN KOEI

TJENG SEE

(Sambungan „Sie Djin Koei Tjeng Tang")

SIE DJIN KOEI

TJENG I SEE

(Sambungan „Sie Djin Koei Tjeng Tang")

SELAGI TENG SAN DLM BAHAJA DATANGLAH NONA TJOEI DNG. PELAJAN²NJA, MEREKA INI MEMBERI PERTOLONGAN DNG PERDJANDJIAN BHW TENG SAN HARUS MENJANGGUPI PERMINTAAN NONA TJOEI

SETELAH BERADA DIATAS GUNUNG TENG SAN DIPERSILAHKAN UTK. MENEMUI TJOEI SIOTJIA.

DNG. DIANTAR PELAJAN² ITU TENG SAN MENUDJU KESEBUAH PASEBAN DIMANA DUDUK NONA TJOEI

KETIKA NONA TJOEI MENGEMUKAKAN KEHENDAKNJA TENG SAN MENOLAK

OLEH KARENA KAU DAN HOAN LEE HOA DITAKDIRKAN SBG SUAMI-ISTERI, MAKA MAKSUDKU IALAH UTK. MERANGKAPKAN PERDJODOANMU

TAPI MENJESAL AKU TAK DAPAT MENERIMANJA, KARENA AKU TELAH BERISTERIKAN DUA ORANG

MENDENGAR PENOLAKAN ITU TJOEI SIOTJIA MARAH DAN DIPERINTAHKANNJA MERINGKUS TENG SAN.

ORANG TAK INGAT BUDI & MELANGGAR DJANDJI! IKATLAH DIA UTK TERIMA HUKUMANNJA

TIBA² TERBIT SUARA GEMURU BAGAIKAN GUNTUR, UDARA MENDJADI GELAP GULITA ...

(AKAN DISAMBUNG)

84

SIE DJIN KOEI

TJENG SEE

(Sambungan „Sie Djin Koei Tjeng Tang")

WAKTU UDARA TERANG KEMBALI TENG SAN DAPATKAN DIRINJA TERBELENGGU DIDLM. KERANGKENG. SEMENTARA HOAN LEE HOA MENGHUNUS PEPANGNJA UTK. MENGHUKUMNJA.

DJIKA KAU TETAP MEMBANDEL, TERPAKSA KUPANGGAL KEPALAMU!

LEPASKAN AKU. URUSAN PERDJODOHAN HENDAK KUDAMAIKAN DNG. ORANG-TUAKU

KALAU AKU MELANGGAR DJANDJI BIARLAH KUBINASA DITENGAH LAUTAN!

KAU HARUS BERSUMPAH LAGI, BARU KULEPASKAN!

SETELAH DIDENGAR SUMPAHNJA TENG SAN LALU DIKELUARKAN.

TAPI KETIKA DAPAT KEMERDEKAAN TENG SAN SEGERA MENANTANG KEMBALI.

PEREMPUAN HINA! MANA KUSUDI MENIKAH DNG. KAU! HAJO MADJUKAN KUDAMU UTK. BERTEMPUR LAGI!

MEREKA LANTAS BERPERANG DNG SERUH SEHINGGA BELASAN BABAK.

TIBA² HOAN LEE HOA MEMBATJA DJAMPI²NJA DAN SEKEDJAP UDARA GELAP, SUARA GEMURU

TAHU² TENG SAN SUDAH KELELAP DIDLM. LAUT DNG. TANGAN TERIKAT!

(AKAN DISAMBUNG)

85

SIE DJIN KOEI

TJENG SEE

(Sambungan „Sie Djin Koei Tjeng Tang")

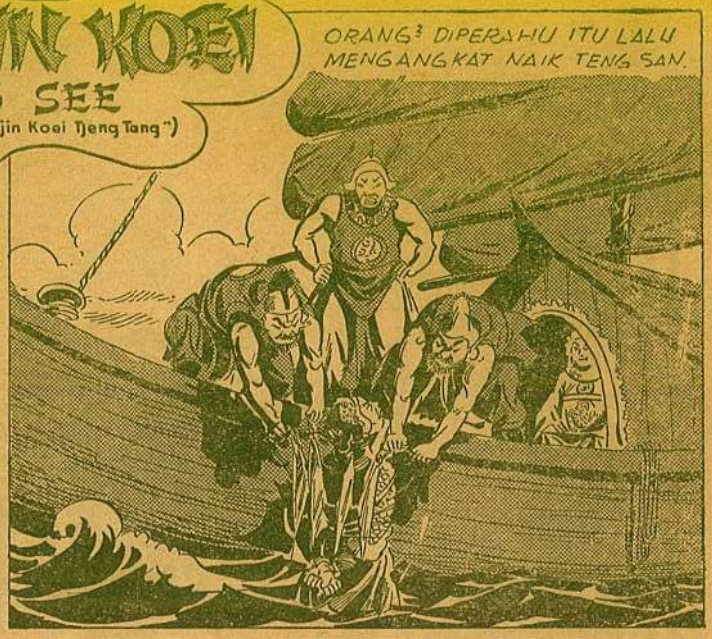

SIE DJIN KOEI

TJENG SEE

(Sambungan "Sie Djin Koei Tjeng Tang")

DIWAKTU SEDAR SIE TENG SAN DAPATKAN DIRINJA TAK LAGI DI DLM. LAUT, TAPI DILAMPING GUNLING DNG BADAN MASIH TERIKAT DNG BATU SEMENTARA HOAN LEE HOA BERDIRI DIHADAPANNJA.

KALI INI TENG SAN MENJERAH DAN MENJATAKAN SUKA MENURUT KEHENDAK HOAN LEE HOA, UTK. MANA DIUTJAPKANNJA SUMPAH JG BERAT. LEE HOA MERASA PUAS DAN DIBUKANJA BELENGGU TENG SAN.

AKU PUN AKAN MEMBUDJUK AJAH-BUNDAKU SUPAJA MEREKA MENGABULKAN MAKSUDKU.

KALAU AKU MENJALAHI DJANDJIKU, BIARLAH AKU BINASA DIBAWAH HUDJAN SENDJATA TADJAM!

SIE TENG SAN NAIK KUDANJA UTK PULANG KEMBALI KETANGSINJA SEDANG LEE HOA PUN KEMBALI KE DLM. KOTANJA.

DIHADAPAN AJAHNJA TENG SAN MENUTURKAN DJALANNJA PERTEMPURAN DNG. HOAN LEE HOA SEHINGGA ACHIRNJA TERPAKSA IA MENJANGGUPI UTK. MEMPERISTERIKAN LAWANNJA ITU.

THIA KAUW KIM GIRANG DAN MENGANDJURKAN AGAR DJIN KOEI MENJETUDJUI PERDJODOHAN MEREKA.

INILAH REDJEKI THAY TJONG 2 DJASSA DJENDERAL SIE; BILA HOAN LEE HOA MENAKLUK KEPIHAK KITA, SEE-HOAN MUDAH DIKALAHKAN.

KALAU BEGITU BESOK SAJA MINTA LOO-TJOEKOK MEWAKILI SAJA UTK MELAMAR PADA KELUARGA HOAN ATAS DIRINJA HOAN LEE HOA.

HAL JG. SEBALIKNJA TERDJADI PADA HOAN LEE HOA! KETIKA IA INI MENDJELASKAN MAKSUDNJA PADA HOAN HONG, AJAH INI MENDJADI MARAH DAN MEMBABAT DNG. GOLOK KEARAH PUTERINJA . . . .

BUDAK HINA TAK TAHU MALU! TAK GUNA HIDUPMU DIDUNIA INI!

(AKAN DISAMBUNG)

SIE DJIN KOEI
TJENG SEE
(Sambungan „Sie Djin Kooi Tjeng Tang")

SEMAKIN HOAN LEE HOA BERKELIT MAKIN HOAN HONG BERTAMBAH SENGIT.

TIBA² IA TERPELESET DAN MALANGLAH IA, DITUBERUKNJA PEDANG PUTERINJA ITU.

SELAGI LEE HOA MENANGISI KEMATIAN AJAHNJA, DATANGLAH KEDUA KAKAK²NJA JG. MARAH² MENUDUH LEE HOA JG. MEMBUNUH AJAH MEREKA

HOAN LIONG & HOAN HOUW LANTAS MENJERANG ADIKNJA DNG. BERBARENG.

HOAN LEE HOA HANJA MENANGKIS TERUS UTK. MENGHINDARKAN BAHAJA.

SEKONJONG² DUA GOLOK KAKAK²NJA MENJAMBER DNG. BERBARENG.....

(AKAN DISAMBUNG)

88

SIE DJIN KOEI

TJENG SEE

(Sambungan „Sie Djin Koei Tjeng Tang")

HOAN LEE HOA BERKELIT, DAN TJELAKALAH! GOLOK² HOAN LIONG & HOAN HOUW MEMBABAT LEHER MASING²

MELIHAT KEMATIAN AJAH & SDR²NJA, LEE HOA SERTA IBUNJA MENANGIS SEDIH SEKALI.

KEMUDIAN SEMBARI MENGHIBUR IBUNJA, LEE HOA MEMERINTAHKAN ORANG²NJA MEMBERESKAN DJENAZAH² ITU DAN MERAHASIAKAN PERISTIWA HEBAT ITU.

ESOK HARINJA THIA KAUW KIM DATANG UTK MEMBITJARAKAN PERDJODOHAN TENG SAN DNG. LEE HOA, SETJARA RESMI DNG. HOAN HONG.

BERHUBUNG AJAH & KEDUA SDR.² KAMI SEDANG SAKIT, TAK DAPAT MENEMUI TUAN. MEREKA MEMPERSILAHKAN P.T. SIE DJIN KOEI MASUK KOTA DAN MENETAPKAN HARI PERNIKAHAN KAMI.

SIE DJIN KOEI DNG. SELURUH ANGKATAN PERANGNJA MASUK KEDLM. KOTA HAN KANG KWAN DAN DISAMBUT OLEH HOAN LEE HOA C.S.

SETELAH DJIN KOEI C.S. BERADA DIDLM. KOTA, THIA KAUW KIM MENGUSULKAN SUPAJA UPATJARA PERNIKAHAN ITU DILANGSUNGKAN MALAM ITU DJUGA

(AKAN DISAMBUNG)

89

SIE DJIN KOEI

TJENG SEE

(Sambungan „Sie Djin Koei Tjeng Tang")

SIE DJIN KOEI

TJENG SEE

(Sambungan „Sie Djin Koei Tjeng Tang")

SIE DJIN KOEI
TJENG SEE
(Sambungan „Sie Djin Koei Djeng Tang")

SIE DJIN KOEI TJENG SEE

(Sambungan „Sie Djin Koei Tjeng Tang")

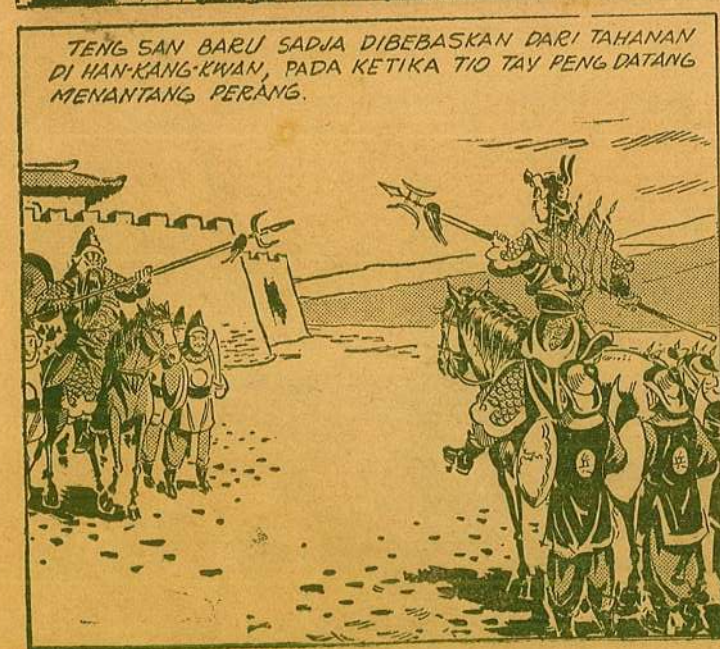

SIE DJIN KOEI
TJENG SEE
(Sambungan „Sie Djin Koei TjengTang")

SIE DJIN KOEI

TJENG SEE

(Sambungan „Sie Djin Koei Tjeng Tang")

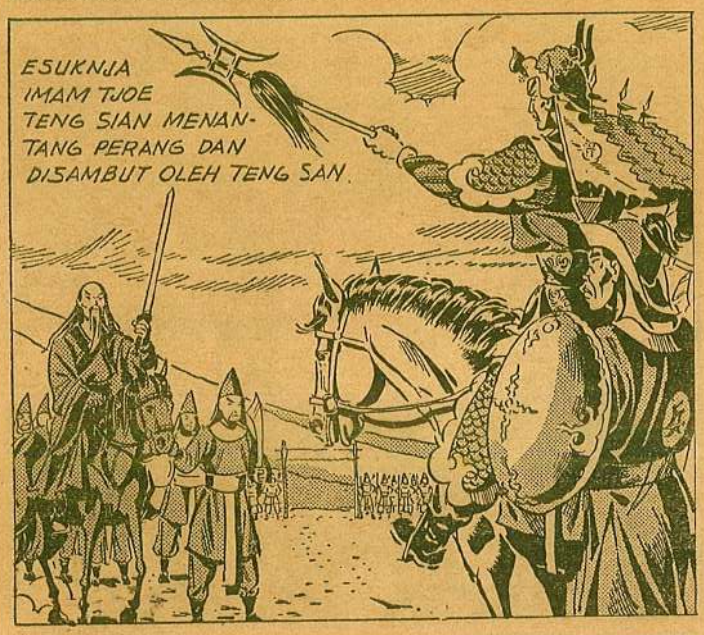

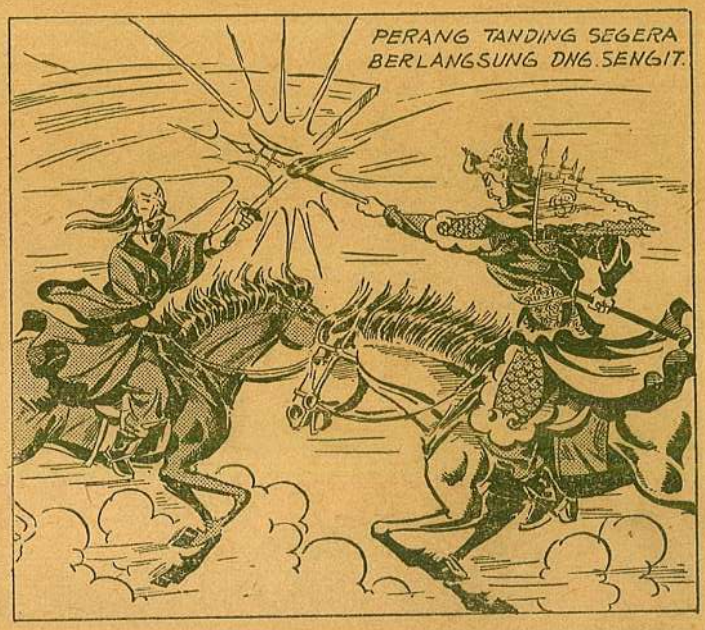

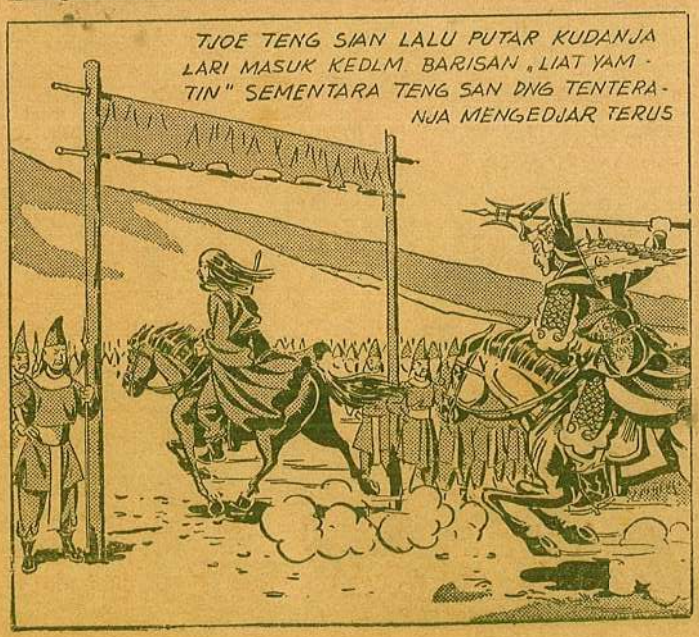

SIE DJIN KOEI

TJENG SEE

(Sambungan „Sie Djin Koei Tjeng Tang")

SIE DJIN KOEI TJENG SEE

(Sambungan „Sie Djin Koei Tjeng Tang")

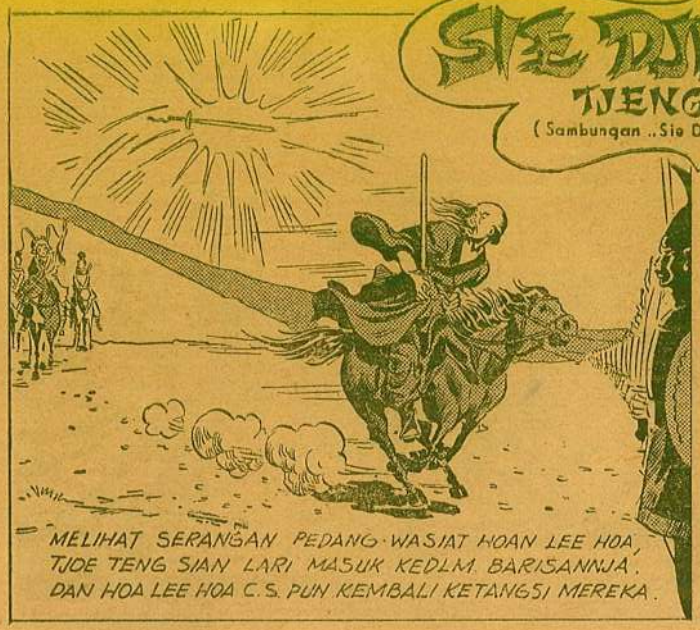

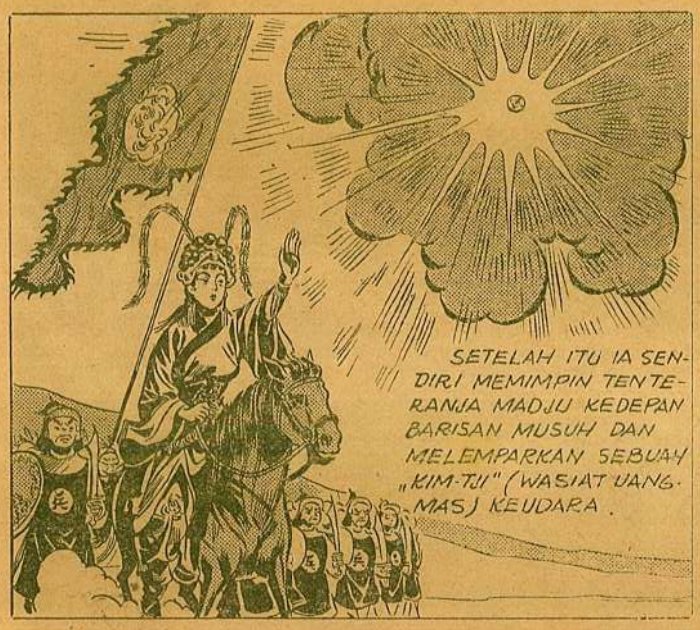

SIE DJIN KOEI

TJENG SEE

(Sambungan „Sie Djin Koei Tjeng Tang")

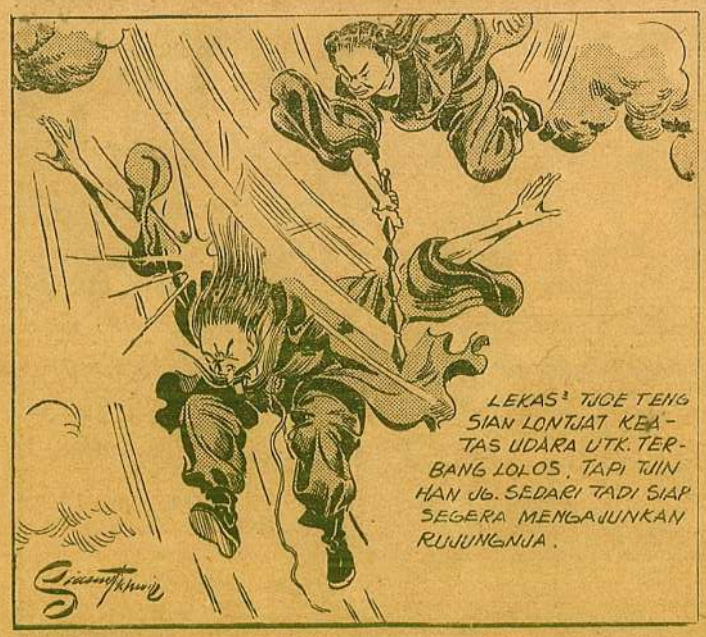

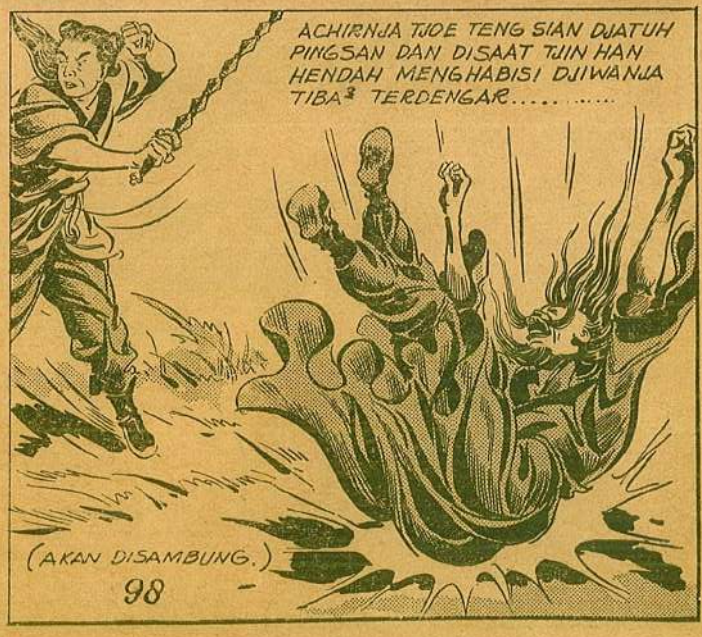

SIE DJIN KOEI
TJENG SEE
(Sambungan „Sie Djin Koei Tjeng Tang")

SIE DJIN KOEI
TJENG SEE
(Sambungan „Sie Djin Koei Tjeng Tang")

SIE DJIN KOEI TJENG SEE

(Sambungan „Sie Djin Koei Tjeng Tang")

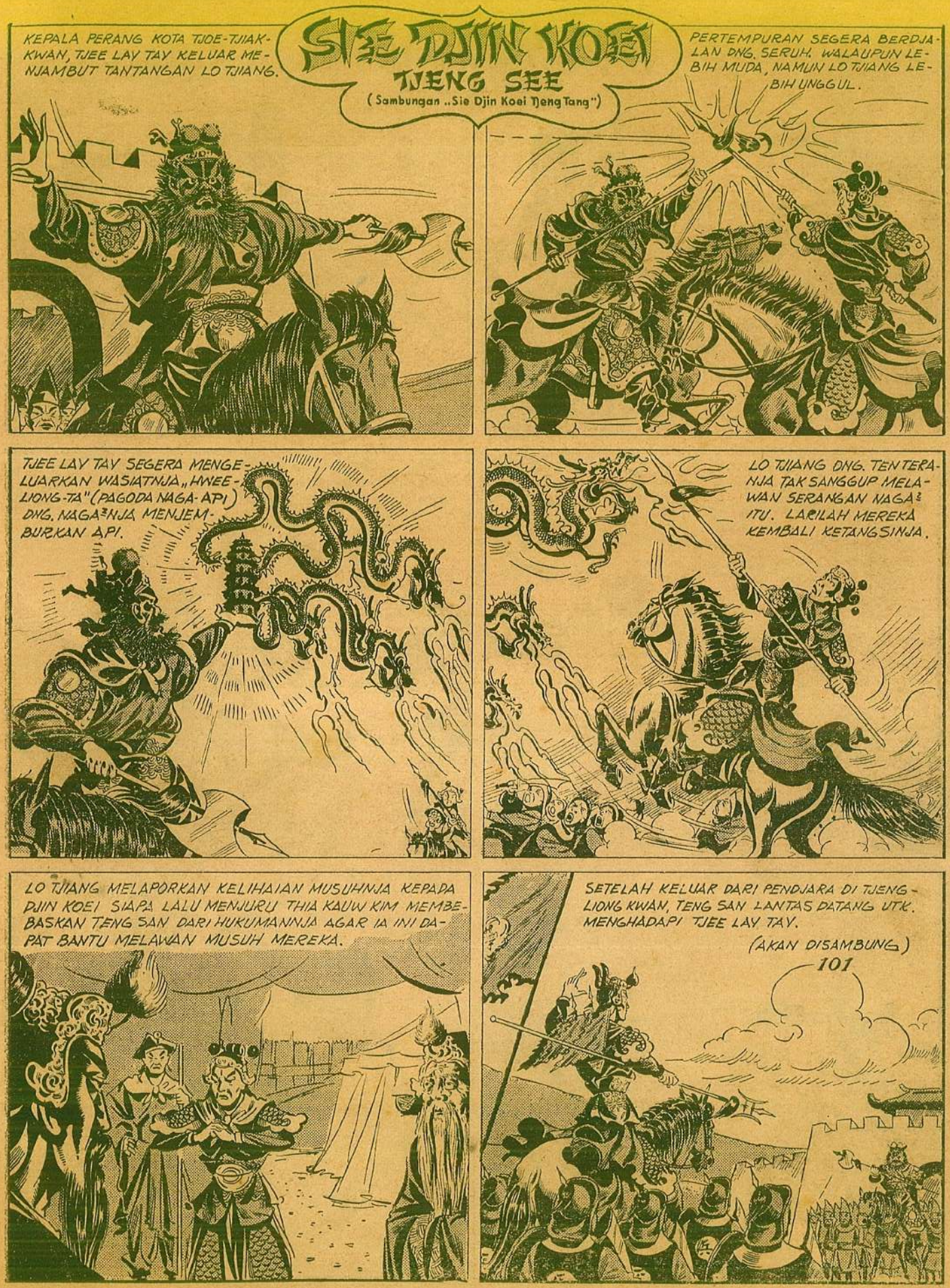

SIE DJIN KOEI

TJENG SEE

(Sambungan „Sie Djin Koei Tjeng Tang")

SIE DJIN KOEI
TJENG SEE
(Sambungan „Sie Djin Koei Tjeng Tang")

SIE DJIN KOEI

TJENG SEE

(Sambungan „Sie Djin Koei Tjeng Tang")

SIE DJIN KOEI TJENG SEE

SAMBUNGAN

SIE DJIN KOEI TJENG TANG

DJILID

5

SIE DJIN KOEI TJENG SEE

tjerita bergambar klasik di sadur dari salah satu tjerita Tiongkok jang paling terkenal.

ukuran : 29 × 22 cm
tebal : 28 halaman
dengan 26 seri gambar & gambar kulit berwarna

harga : Rp. 3,50
ongkos kirim : Rp. 1,50 (tertjatat)

pembelian 5 buku dari satu djilid bebas ongkos kirim — toko buku potongan b a g u s !

pesanan pada penerbitnja :
KENG PO (Bagian Penerbitan)
Pintubesar 86 — Djakarta-Kota.

DILARANG MENGUTIP
COPYRIGHT RESERVED

SIE DJIN KOEI TJENG SEE

(landjutan Sie Djin Koei Tjeng Tang)
Tjerita Tiongkok kuno jang sangat terkenal dan berdasarkan
—— s e d j a r a h ——

Semasa dinasti Tong (T'ang), dibawah pemerintahan kaisar Thay Tjong (T'ai Tsung, 627 - 649 a.d.), terbitlah peperangan antara Tiongkok dan Kaoli, salah satu antara tiga negara jang terdapat disemenandjung Korea dimasa
—— itu. ——

Sie Djin Koei (Hsieh Yen-Kuei) adalah seorang djenderal jang gagah perkasa dari tentara ekspedisi, jang menjerbu kenegara Kaoli dalam peperangan itu.

Penerbit Keng Po.

Harga Rp. 5.—

SIE DJIN KOEI

TJENG SEE

(Sambungan „Sie Djin Koei Tjeng Tang")

KETIKA DJIN KOEI MENDAPAT KABAR TT. BAHAJA JG. SEDANG DIHADAPI OLEH TENG SAN, IA LALU MINTA THIA KAUW KIM UTK. MENGUNDANG BANTUAN HOAN LEE HOA.

HAL INI SULIT, KARENA DJANDJI KITA DULU UTK. MELANGSUNGKAN PERNIKAHANNJA TELAH TAK DIPENUHI. KALI INI KUKEWATIRKAN IA TAK MAU DATANG MEMBANTU KITA.

KALAU PUTERAKU SADJA JG. MESTI BINASA TAK KUPIKIRKAN. TAPI DJIKA USAHA NEGARA SAMPAI GAGAL, KITA TAK PUNJA MUKA UTK. MENEMUI THAY-TJONG. MAKA KUHARAP SDR. BERDAJA SEBISA² BUAT MENDATANGKAN HOAN LEE HOA.

KALAU BEGITU BAIKLAH KUBERANGKAT KINI. MUDAH²AN BERHASIL.

SETELAH MELAKUKAN PERDJALANAN BEBERAPA HARI TIBALAH THIA KAUW KIM DIISTANA HOAN LEE HOA DIKOTA HAN-KANG-KWAN.

TOLONG BERITAHUKAN NJONJA MADJIKANMU BHW. AKU DATANG UTK. MENGABARKAN BHW. DJENDERAL MUDA SIE TENG SAN KINI SUDAH BERSEDIA MENIKAH DNG. NONA HOAN LEE HOA.

PENGAWAL MASUK MENJAMPAIKAN WARTA THIA KAUW KIM KEPADA HOAN LEE HOA & IBUNJA. MEREKA INI LALU MEMPERSILAHKAN TAMUNJA MASUK.

ANAKKU, RUPANJA BINTANGMU MULA'I TERANG. MARI KITA SAMBUT TN. THIA.

KINI SIE TENG SAN BENAR² SUDAH INSAF DAN BERSEDIA MELANGSUNGKAN PERNIKAHANNJA DNG. NONA HOAN. MAKA AKU DIUTUS UTK. MENGUNDANG HOAN LEE HOA.

IBU DJANGAN LEKAS² PERTJAJA SADJA. TABIAT TENG SAN SUKAR DIROBAH. KINI PASTILAH MEREKA BERADA DLM. KESUKARAN SEHINGGA MENGUTUS TN. THIA UTK. MENGUNDANG AKU MENOLONG MEREKA.

(AKAN DISAMBUNG)

SIE DJIN KOEI
TJENG SEE
(Sambungan „Sie Djin Koei Tjeng Tang")

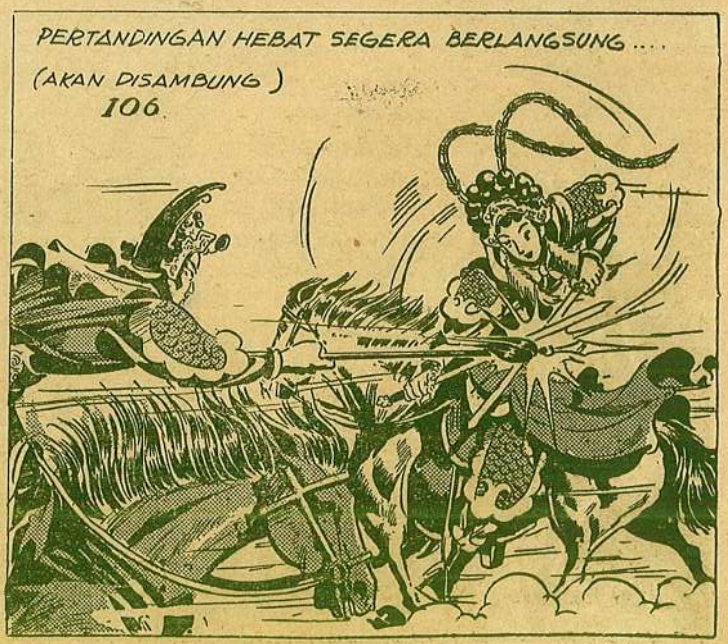

SIE DJIN KOEI TJENG SEE

(Sambungan „Sie Djin Koei Tjeng Tang")

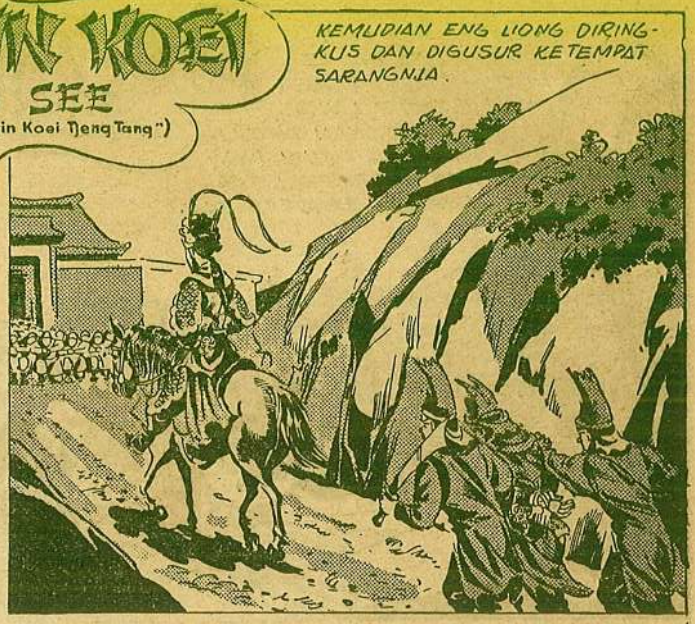

SIE DJIN KOEI TJENG SEE

(Sambungan „Sie Djin Koei Tjeng Tang")

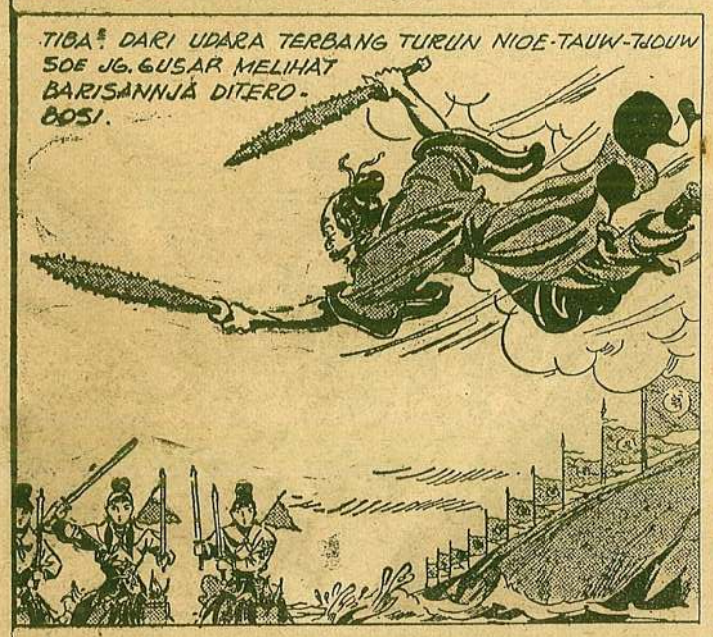

SIE DJIN KOEI TJENG SEE

(Sambungan „Sie Djin Koei Tjeng Tang")

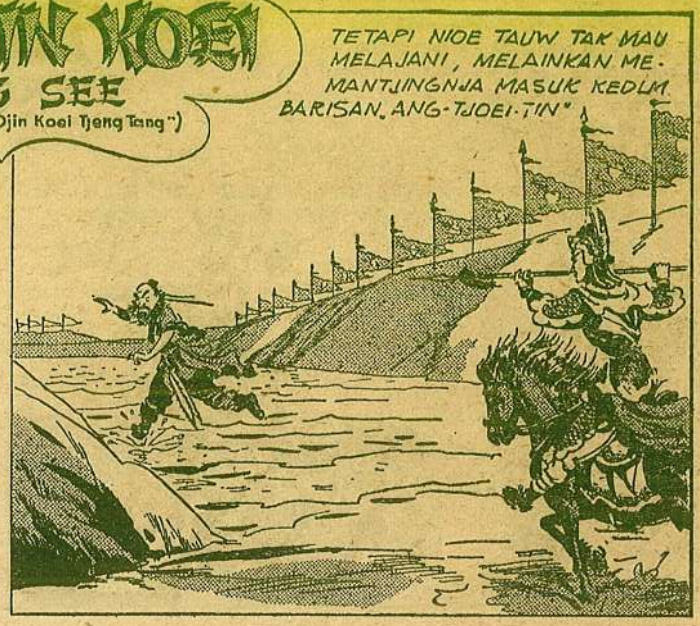

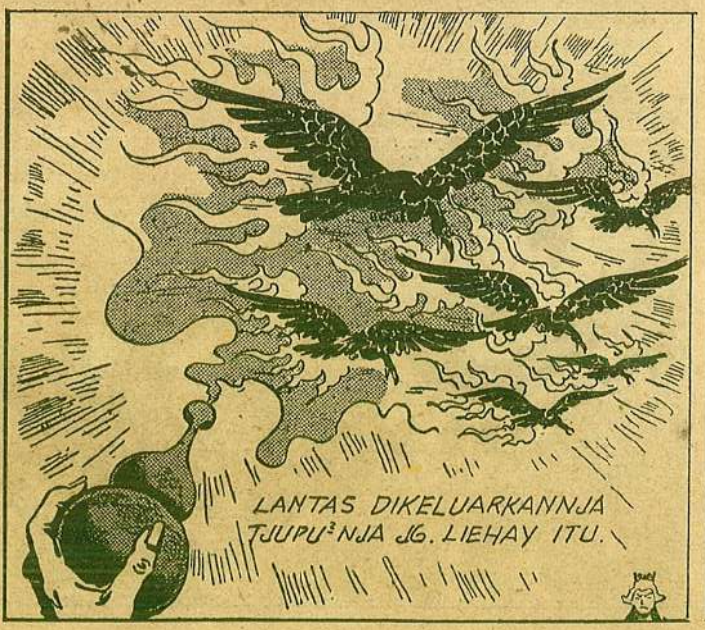

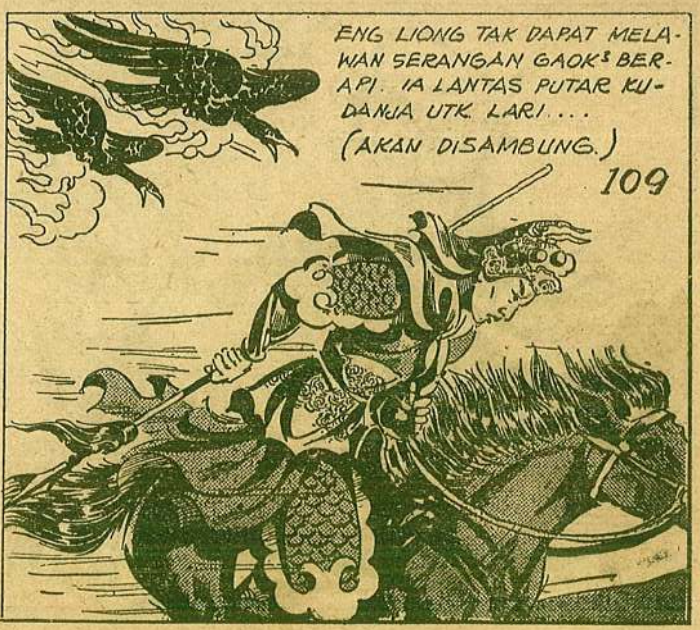

SIE DJIN KOEI

TJENG SEE

(Sambungan „Sie Djin Koei Tjeng Tang")

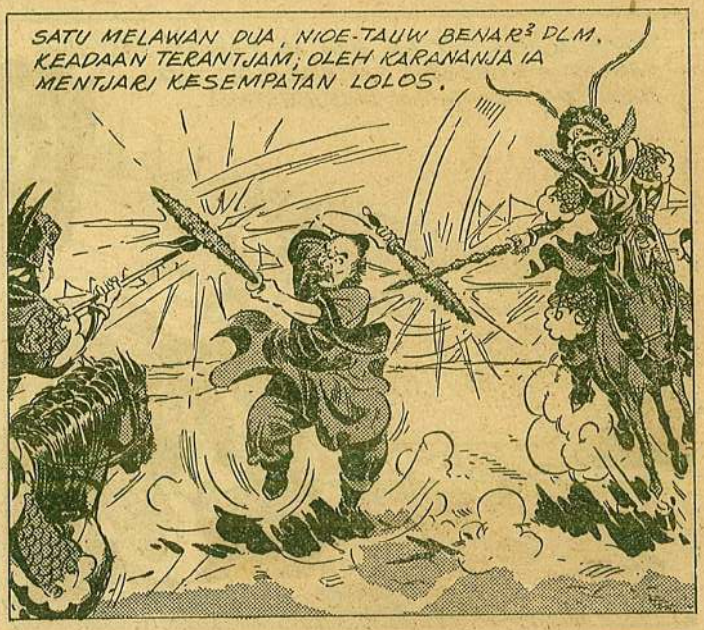

(AKAN DISAMBUNG)

SIE DJIN KOEI
TJENG SEE
(Sambungan „Sie Djin Koei Tjeng Tang")

SIE DJIN KOEI
TJENG SEE
(Sambungan „Sie Djin Koei Tjeng Tang")

3 HARI KEMUDIAN THIA KAUW KIM DATANG, PADANJA DIBERITAHUKAN TTG. HASIL KEMENANGAN PIHAK TONG-TIAUW ATAS BANTUAN HOAN LEE HOA.

HAL INI MEMBIKIN PANGLIMA TUA ITU AMAT GIRANG DAN MENGUSULKAN AGAR SUPAJA PERNIKAHAN TENG SAN DNG. LEE HOA DILANGSUNGKAN HARI ITU DJUGA.

MALAM ITU UPATJARA PERKAWINAN DILANGSUNGKAN DNG. MERIAH!

TETAPI TATKALA SIE ENG LIONG MEMBERI SELAMAT PADA AJAH ANGKATNJA SERTA MERIWAJATKAN DIRINJA, TIBA² TIMBULLAH RASA TJURIGA & TJEMBURUAN DIHATI SIE TENG SAN.

AKU ADALAH SATU DJENDERAL MUDA, MENIKA DNG. LEE HOA BARU MALAM INI, TJARA BAGAIMANA KAU BERANI MENGAKUI AKU SBG. AJAHMU?

DARI TJEMBURU TENG SAN MENDJADI MURKA.

HE! BERANDAL! DJIKA APA JG. KAU BILANG ITU BENAR, PASTILAH ANTARA KAU DAN LEE HOA ADA PERHUBUNGAN JG. TAK SOPAN! LEKAS TANGKAP & BUNUH DIA!

HOAN LEE HOA TJOBA MEMBELA ENG LIONG, TETAPI INI HANJA MEMPERHEBAT AMARAH & TUDUHAN TENG SAN.

MEMANG KAULAH PEREMPUAN HINA MATA-KERANDJANG! LEBIH BAIK KAU LEKAS PULANG!

TAK TAHAN MENDENGAR FITNAHAN SEHEBAT ITU HOAN LEE HOA DJATUH PINGSAN.

(AKAN DISAMBUNG)

SIE DJIN KOEI
TJENG SEE
(Sambungan „Sie Djin Koei Djeng Tang")

SIE DJIN KOEI JG. DIBERI TAHU TT. PERLAKUAN TENG SAN TERHADAP HOAN LEE HOA & SIE ENG LIONG, SEGERA DATANG DNG. GUSAR IA MEMERINTAHKAN UTK MENGHUKUM MATI TENG SAN DAN MERDEKAKAN ENG LIONG.

BINATANG! DNG. TAK KENAL BUDI KAU TELAH BERULANG³ MENGHINA NN. HOAN. TANGKAPLAH DIA! DAN HUKUM MATI PADANJA!

KETIKA HUKUMAN AKAN DIDJALANKAN, DATANGLAH THIA KAUW KIM UTK. MEMINTAKAN PENGAMPUNAN.

SIE GOANSWEE, MENGINGAT DJASA²NJA SERTA TENAGANJA JG. MASIH DIBUTUHKAN UTK. NEGARA. MAKA DEMI KEPENTINGAN NEGARA KU MOHON SDR. MENGAMPUNKAN PUTERAMU KALI INI SADJA!

TENG SAN DIBEBASKAN DARI HUKUMAN MATI, TAPI DIKENAKAN HUKUMAN RANGKET DNG. ROTAN 40 KALI KEMUDIAN DIPENDJARA.

SEMENTARA ITU SIE ENG LIONG DNG. TENTERANJA PULANG KEMBALI KEGUNUNG GIOK-TJOEI-SAN.

OLEH KARENA SANGAT MALU HOAN LEE HOA BERNIAT MEMBUNUH DIRI TAPI UNTUNGLAH SIE KIEM LIAN C.S. KEBURU MENGETAHUI, LALU DITJEGAH SERTA DIHIBURNJA

DIWAKTU HOAN LEE HOA HENDAK KEMBALI KE HAN-KANG-KWAN, SIE DJIN KOEI DNG. KELUARGA & PANGLIMA²NJA MENGANTAR SAMPAI DIBATAS KOTA, MEREKA TURUT PRIHATIN ATAS NASIBNJA JG. MALANG, DAN BERDJANDJI AKAN MENDAJA-UPAJAKANNJA.

(AKAN DISAMBUNG.)

SIE DJIN KOEI TJENG SEE

(Sambungan „Sie Djin Koei Tjeng Tang")

SIE DJIN KOEI DNG ANGKATAN-PERANGNJA MENINGGALKAN KOTA TJOE-TJIAK-KWAN UTK. MENERUSKAN PERDJALANANNJA KEBARAT.

SETELAH BERDJALAN 10 HARI TIBALAH MEREKA DIDAERAH HIAN-BOE-KWAN, DIMANA MEREKA LALU MENDIRIKAN KUBU².

KOTA HIAN-BOE-KWAN DIKEPALAI SEORANG PANGLIMA SEELIAUW BERNAMA TIAUW ENG SIANG. HARI ITU KETIKA IA SEDANG BERUNDING DNG PUTERINJA TIAUW GOAT GO-TTG. MADJUNJA PASUKAN TONGTIAUW, DATANGLAH LAPORAN KEDATANGAN MUSUH ITU DILUAR KOTA.

ESOKNJA ENG SIANG SERTA PUTERINJA & ANG LIE TAT KELUAR KOTA UTK MENANTANG PERANG. DARI PIHAK TONGTIAUW MADJULAH OET-TIE TJENG SAN MENJAMBUT TANTANGAN ITU

ANG LIE TAT MADJU MENEMPUH PANGLIMA TONGTIAUW INI

AKU INI OET TIE TJENG SAN TAK BIASA MEMBUNUH ORANG JG TAK BERNAMA. MAKA LEKASLAH PERKENALKAN NAMAMU!

OH, KIRANJA KAU TJUTJU OET-TIE KIONG, DIHADAPANKU-ANG LIE TAT. KAU DJANGAN BANJAK TINGKAH, TJOBAILAH INI....

SEHABIS MENGUTJAPKAN KATA² ITU ANG LIE TAT MENGAJUNKAN GOLOK-BESARNJA.....

(AKAN DISAMBUNG)

Siauw Lukwil

SIE DJIN KOEI
TJENG SEE
(Sambungan „Sie Djin Koei Tjeng Tang")

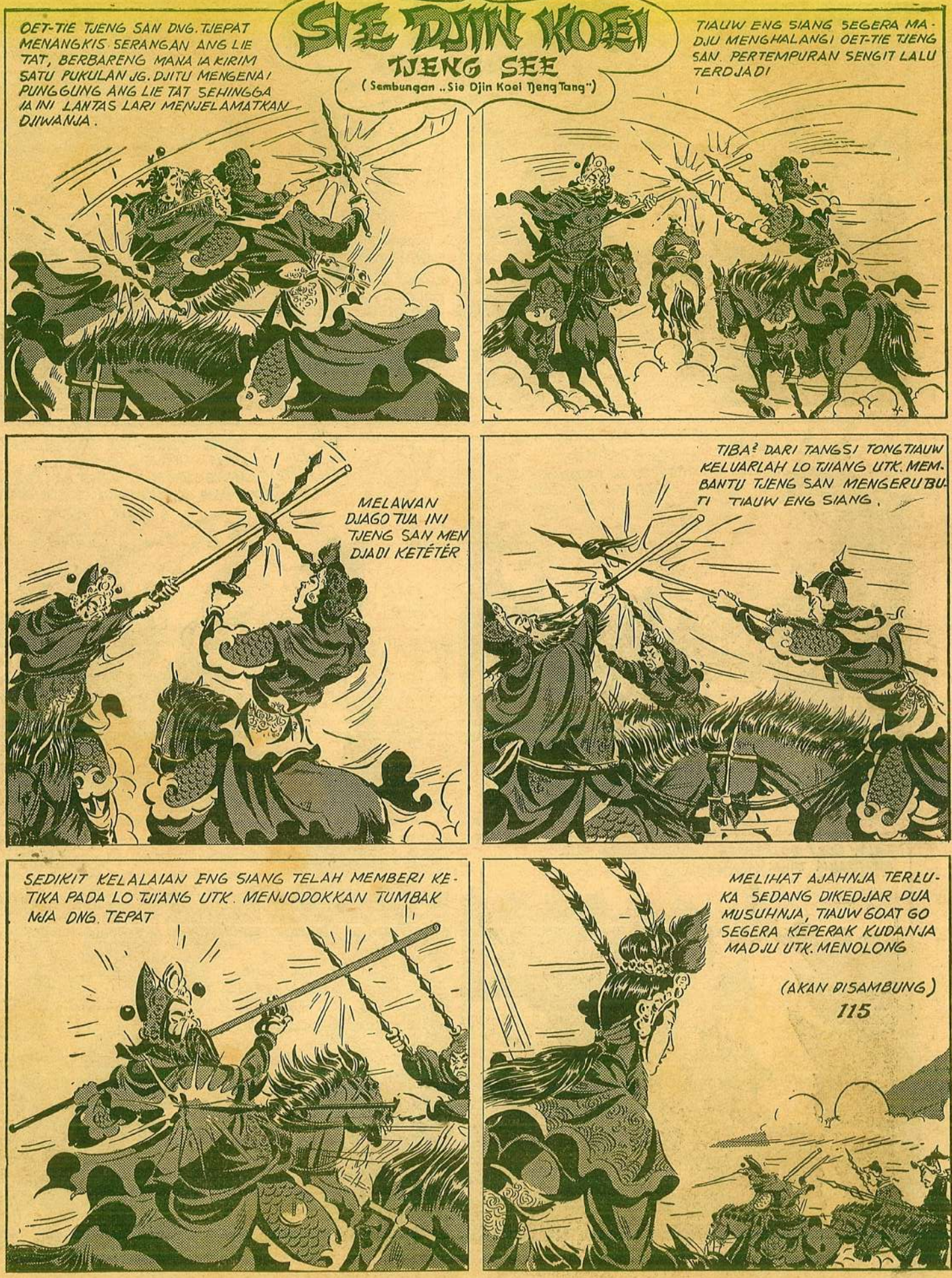

SIE DJIN KOEI TJENG SEE

(Sambungan „Sie Djin Koei Tjeng Tang")

SIE DJIN KOEI TJENG SEE

(Sambungan „Sie Djin Koei Tjeng Tang")

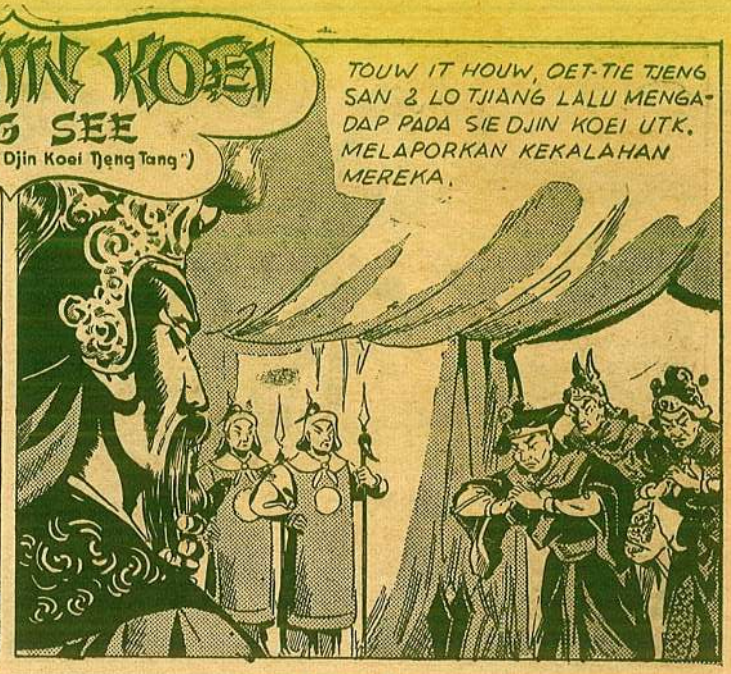

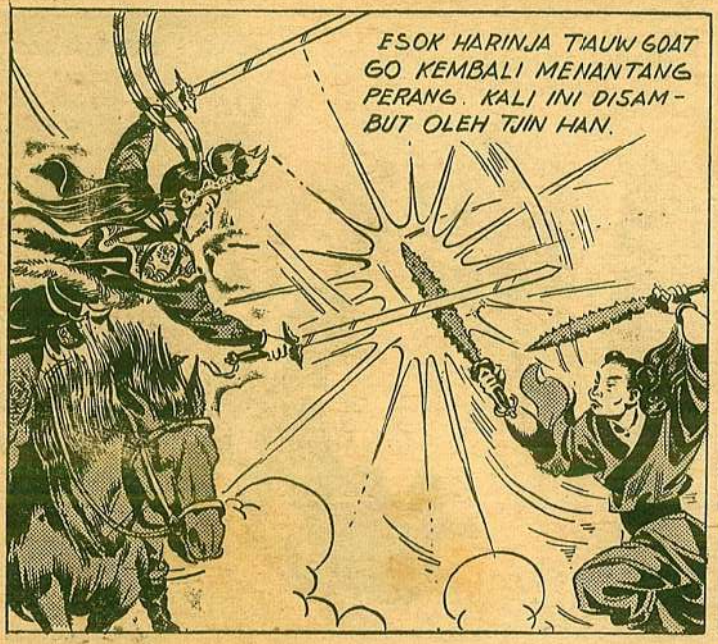

SIE DJIN KOEI
TJENG SEE
(Sambungan . Sie Djin Koei Tjeng Tang")

SIE DJIN KOEI

TJENG SEE

(Sambungan „Sie Djin Koei Djeng Tang")

SIE DJIN KOEI TJENG SEE

(Sambungan „Sie Djin Koei Tjeng Tang")

SIE DJIN KOEI TJENG SEE

(Sambungan „Sie Djin Koei Tjeng Tang")

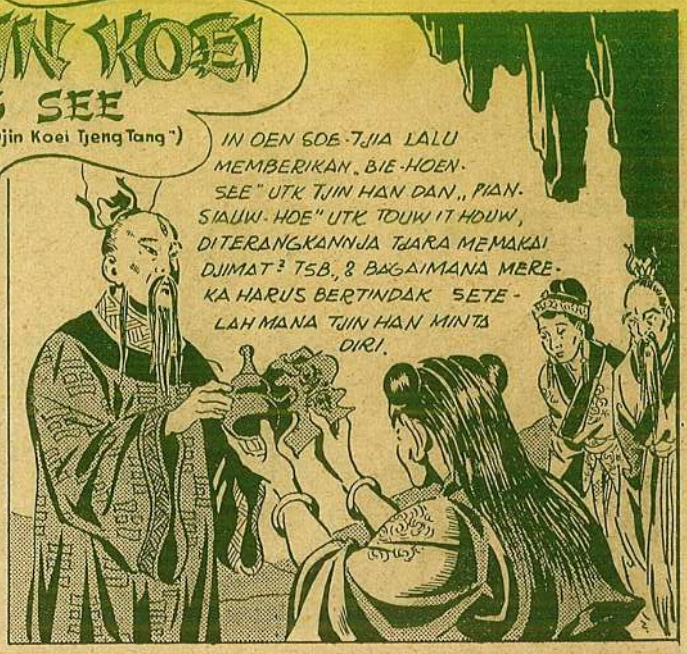

SIE DJIN KOEI TJENG SEE

(Sambungan „Sie Djin Koei Tjang Tang")

KENA DAJA DJIMAT „BIE-HOEN-SEE" PIKIRAN GOAT GO LANTAS BEROBAH. IA TAK LAGI MEMANDANG TJIN HAN SBG MUSUH, MELAINKAN SBG KEKASIH PADA SIAPA IA SUKA MENDJADI ISTERINJA.

DILUAR DUGAAN PERISTIWA ITU DIKETAHUI TIAUW ENG SIANG JG. LANTAS MARAH BESAR.

DJAHANAM! KAU BERANI MENTJURI MASUK KEKAMAR PUTERIKU DAN BERBUAT TAK SENONOH!

LEKAS RINGKUS DIA DAN GUSUR KELUAR DAN PANGGALLAH KEPALANJA!

DISAAT ALGODJO HENDAK MENGAJUNKAN GOLOKNJA TIBA² DATANGLAH DEWI KIM TOO SENG BOUW MENJEGAH HUKUMAN ITU. KEMUDIAN DEWI ITU TURUN UTK. MENEMUI TIAUW ENG SIANG

KEPADA TIAUW ENG SIANG, KIM TOO SENG-BOUW MENERANGKAN BHW. TJIN HAN ADALAH TJUTJU RADJA MUDA TJIN SIOK POO ALM., IA SUDAH DITAKDIRKAN BERDJODO DNG. GOAT GO. MAKA DIMINTANJA ENG SIANG MELAKSANAKAN TAKDIR ITU..

TJIN HAN SEGERA DIBEBASKAN DAN SETELAH IA MENGHATURKAN TERIMA KASIH, LALU IA DIPERINTAH PULANG UTK. MELAPORKAN PADA DJENDERAL SIE DJIN KOEI.

(AKAN DISAMBUNG)

122

BINATANG. MEMANDANG PADA SENG-BOUW. KAU KULEPAS DAN PERDJODOANMU KULANGSUNGKAN. SEKARANG PULANGLAH UTK. MEMPERSIAPKAN UPATJARA PERNIKAHAN

SIE DJIN KOEI TJENG SEE

(Sambungan „Sie Djin Koei Tjeng Tang")

TJIN HAN TIBA KEMBALI DITANGSI TONG-TIAUW, IA LALU MELAPORKAN PADA DJIN KOEI JG. DNG. GIRANG LANTAS SURUH MEMPERSIAPKAN UPATJARA PERNIKAHANNJA.

WAKTU ITU DATANGLAH DEWI TOH HOA SENG-BOUW (GURUNJA SIE KIM LIAN) JG. MENDESAK DJIN KOEI UTK. MELANGSUNGKAN PERDJODOAN KIM LIAN DNG. IT HOUW. DITERANGKANNJA BHW. IT HOUW DAPAT MEROBAH BADANNJA JG. KATÉ MENDJADI DJANGKUNG.

KETIKA DIPANGGIL MENGADAP PADA DJIN KOEI, TOUW IT HOUW MENEMPELKAN SURAT DJIMAT „PIAN-SIAUW-HOE" DIDADANJA. HERAN! TIBA² BADANNJA MENDJADI TINGGI DAN TEGAP

MELIHAT TOUW IT HOUW SEKARANG, DJIN KOEI DNG. ANAK DAN ISTERINJA MERASA SUKA, MAKA DISANGGUPINJA MELANGSUNGKAN PERDJODOANNJA

MALAM ITU DILANGSUNGKANLAH PENIKAHAN DUA PASANG MEMPELAI ITU. NAMUN SEHABIS ITU TOUW IT HOUW BEROBAH KEMBALI PADA ASALNJA

HARI BERIKUTNJA DJIN KOEI DNG. SEGENAP ANGKATAN PERANGNJA MEMASUKI KOTA HIAN-BOE-KOAN, DISAMBUT OLEH TIAUW ENG SIANG.

(AKAN DISAMBUNG)

SIE DJIN KOEI TJENG SEE

(Sambungan „Sie Djin Koei Tjeng Tang")

SETELAH BERDIAM BEBERAPA LAMA DI HIAN-BOE-KWAN, TENTERA TONG-TIAUW MENERUSKAN GERAKANNJA MENUDJU KE LONG-YA-TJEE.

DIBENTENG LONG-YA-TJEE INI TENTERA SEELIAUW MENALUK TANPA BERPERANG, DAN TENTERA TONG-TIAUW LANTAS MENDUDUKI KOTA TSB.

PADA MALAM HARINJA TOUW SIAN TONG MELAHIRKAN ANAK LAKI³ JG. OLEH DJIN KOEI DINAMAKAN: SIE YONG.

DARI LONG-YA-TJEE PASUKAN TONG-TIAUW BERGERAK UTK. MENJERANG PAK-BWEE-TJEE, TAPI KOTA INI SIANG³ SUDAH DIKOSONGKAN MUSUH.

DI PAK-BWEE-TJEE TAN KIM TENG MELAHIRKAN SEORANG PUTERA JG. OLEH NJ. SIE DIBERI NAMA: SIE BENG.

DARI PAK-BWEE-TJEE PASUKAN TONG-TIAUW MENUDJU KOTA PEK-HOUW-KWAN (KOTA MATJAN-PUTIH); DISINI MEREKA MENDIRIKAN KUBU³ DAN MENJIAPKAN PENJERANGAN.

(AKAN DISAMBUNG)

SIE DJIN KOEI TJENG SEE

(Sambungan „Sie Djin Koei Tjeng Tang")

YO HOAN ADALAH PANGLIMA PEK-HOUW-KWAN. IA MENDJADI MARAH KETIKA DILAPORI TTG KEDATANGAN TENTERA TONG-TIAUW

YO HOAN LANTAS KELUAR UTK. MENJAMBUT TANTANGAN TOUW IT HOUW & TJIN HAN.

WALAUPUN GAGAH PERKASA, KEWALAHAN DJUGA YO HOAN MELAJANI DUA LAWAN DNG. BERBARENG.

TIDAK AJAL LAGI IA MENIMPUK DNG. WASIAT BIDJI-TJATUR NJA JG. TEPAT MENGENAI SASARANNJA, SEHINGGA DNG. KESAKITAN TOUW IT HOUW & TJIN HAN LARI KETANGSINJA.

SIE GOAN-SWEE LALU MENGERAHKAN 12 PERWIRA²-NJA MADJU BERBARENG UTK. MENGEROJOK YO HOAN.

TETAPI KEDUA BELAS PERWIRA² ITU TERPUKUL MUNDUR OLEH WASIAT BIDJI-TJATUR YO HOAN.

(AKAN DISAMBUNG)

SIE DJIN KOEI TJENG SEE

(Sambungan „Sie Djin Koei Tjeng Tang")

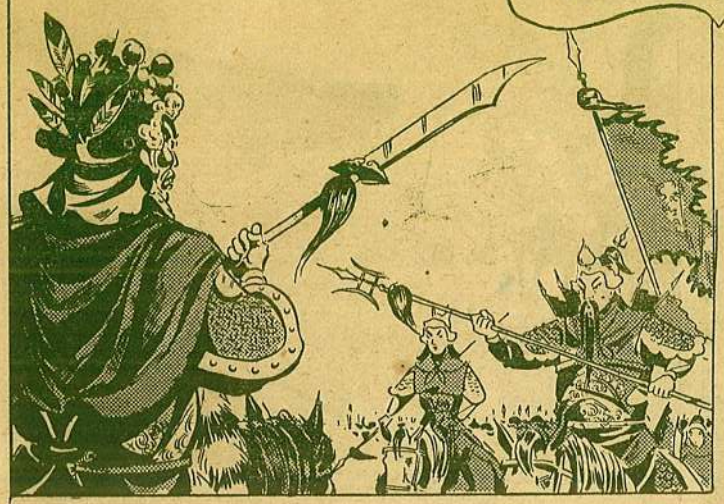

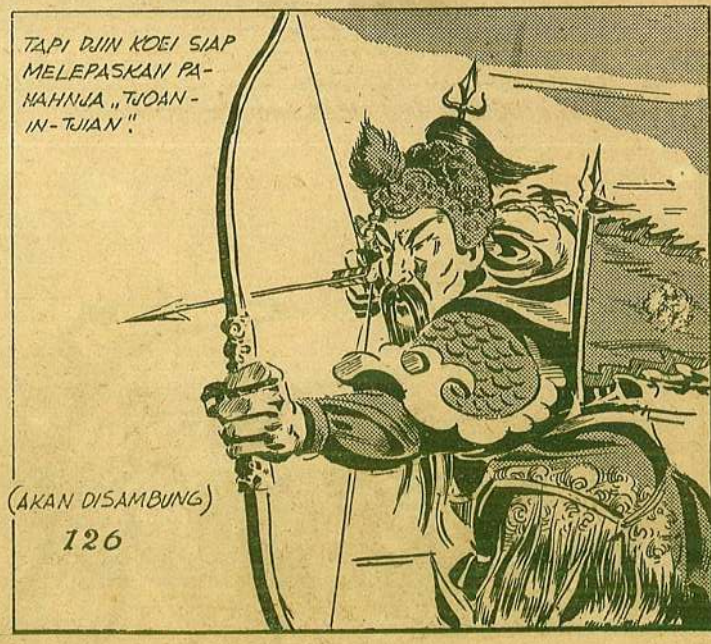

(AKAN DISAMBUNG)

SIE DJIN KOEI TJENG SEE

(Sambungan „Sie Djin Koei Tjeng Tang")

SIE DJIN KOEI
TJENG SEE
(Sambungan „Sie Djin Koei Djeng Tang").

SEMBARI BERTEMPUR DJIN KOEI MEMBERI ISJARAT2 PADA BARISANNJA SUPAJA BERGERAK MENGURUNG MUSUHNJA.

MELIHAT GELAGAT TIDAK BAIK, YO HOAN TJOBA MELOLOSKAN DIRI. TAPI SEGERA IA DIPEGAT OLEH LO TJIANG.

YO HOAN LANTAS MENIMPUK DNG. BIDJI TJATURNJA JG. TEPAT MENGENAI MUKA LO TJIANG, SEHINGGA IA INI HAMPIR RUBUH DARI KUDANJA. KESEMPATAN INI DIGUNAKAN YO HOAN UTK. KABUR.

YO HOAN TIDAK MASUK KEDLM. KOTA, TAPI LARI KEARAH BARAT. SEMENTARA DJIN KOEI C.S. TERUS MENGEDJARNJA.

SIE GOANSWEE. DJALAN PEGUNUNGAN INI ASING BAGI KITA, BAIK KITA LEPAS SADJA YO HOAN KALI INI.

TIDAK BISA! KALAU SEKARANG KITA TIDAK MEMBEKUKNJA, MAU TUNGGU KAPAN LAGI?

YO HOAN MASUK KEATAS GUNUNG PEK-HOUW-SAN, DAN DJIN KOEI MENGEDJARNJA DNG. BERNAFSU.....

(AKAN DISAMBUNG)

SIE DJIN KOEI TJENG SEE

(Sambungan „Sie Djin Koei Ngeng Tang")

SIE DJIN KOEI

TJENG SEE

(Sambungan „Sie Djin Koei Djeng Tang")

SIE DJIN KOEI BERSEMBAHJANG DAN BERMALAM DIKUIL TUA ITU.

AKU SIE DJIN KOEI BELUM PERNAH ADA JG. MENANDINGI. SIAPA TAU KINI TERKURUNG OLEH MUSUH DISINI....

SEMENTARA ITU TJIN BONG & TOUW IT HOUW HENDAK MENJUSUL DJIN KOEI, TAPI DIPEGAT OLEH TENTERA IBLIS JG. MENGHUDJANI BATU & BALOK.

NJONJA SIE DJIN KOEI JG. DIBERI TAHU TTG. BAHAJA JG. MENGANTJAM SUAMINJA, SEGERA MEMERINTAH TJIN HAN KE TJOE-TJIAK-KWAN UTK. MERDEKAKAN TENG SAN DARI HUKUMAN, SUPAJA IA INI DAPAT MENOLONG AJAHNJA

DI TJOE-TJIAK-KWAN, TJIN HAN BERSAMA TJIDE TJENG MELEPAS TENG SAN DARI PEMBUIAN. SEMENTARA TENG SAN MENDENGAR WARTA TTG. AJAHNJA, MENDJADI SEDIH & GUSAR. MEREKA SEGERA BERANGKAT KEMBALI KE PEK HOUW-KWAN.

SETIBANJA DITANGSI TONG-TIAUW, TENG SAN LEBIH DULU MENDJUMPAHI IBU & ISTERI²NJA SERTA ANAK²-NJA.

KEMUDIAN DNG. PIMPIN TENTARANJA IA MADJU KEMEDAN PERANG. DIMANA TJIN BONG SEDANG BERHANTAM SERU DNG. YO HOAN.

(AKAN DISAMBUNG)